ಮದಪ್ಪೆರಾವಂದಿ ತುಳುವೆರ್ ಮಾಲಿಕೆ - ೪೫

ಕಲೊಥ ಕುಸ್ತಿದ ಬಿರ್ಸೆ, ಕಾರ್ಮಿಕೆರೆನ ಕಣ್ಣಗೊಂಬೆ

ಎಮ್. ಲೋಕಯ್ಯ ಶೆಟ್ರ್

ಉಮೇಶ್ ಕೆ.ಆರ್.

ಕರ್ನಾಟಕ
ತುಳು ಸಾಹಿತ್ಯ
ಅಕಾಡೆಮಿ

ಮದಪ್ಪೆರಾವಂದಿ ತುಳುವೆರ್ ಮಾಲಿಕೆ - ೪೫

ಕಲೊಥ ಕುಸ್ತಿದ ಬಿರ್ಸೆ, ಕಾರ್ಮಿಕೆರೆನ ಕಣ್ಣ್‌ಗೊಂಬೆ
ಎಮ್. ಲೋಕಯ್ಯ ಶೆಟ್ರ್

ಉಮೇಶ್ ಕೆ.ಆರ್.

ಕರ್ನಾಟಕ ತುಳು ಸಾಹಿತ್ಯ ಅಕಾಡೆಮಿ
ಮಹಾನಗರಪಾಲಿಕೆ ಕಟ್ಟಡ, ಲಾಲ್‌ಬಾಗ್, ಮಂಗಳೂರು-575 003

KALOTHA KUSTHIDA BIRSE, KARMIKERENA KANNAGOMBE M. LOKAYYA SHETTY

A book on M. Lokayya Shetty Social Worker by
Umesh K.R. 'Poli' Near V K Park, Kotekani Road
Urvastore, Mangalore-6
Mobile : 9591469555

Author
Umesh K.R.

Chief Editor
Umanath A. Kotian
President
Karnataka Tulu Sahitya Academy

Publisher
Chandrahasa Rai B.
Registrar
Karnataka Tulu Sahitya Academy

First Edition : 2013

© : Karnataka Tulu Sahitya Academy

Pages : vi + 30

Price : Rs. 45/-

Cover Design : **Digantha Mudrana Ltd.**

Designed & Printed at
Digantha Mudrana Ltd.
Yeyyadi, Mangalore - 575 008

ಗುರ್ಕಾರ್ರೆ ನುಡಿ

ಪರಶುರಾಮ ಸೃಷ್ಟಿದ ಈ ತುಳುನಾಡ್‌ಡ್ ತುಳುವೆರ್ ಮಲ್ಲ ಪುದಾರ್ ಮಲ್ತ್‌ದೆರ್. ಅೈಟ್ ಒರಿ ಮದ್ಯ ಲೋಕಯ್ಯ ಶೆಟ್ರ್. ಕೃಷಿ ಕುಟುಂಬೊಡು ಪುಟ್ಟಿನ ಶೆಟ್ರ್ ಒರಿ ಶ್ರಮಜೀವಿ ಪಂಡ ತಪ್ಪಾವಂದ್. ಶಾಲೆ ಕಲ್ಪೊಂದು ಉಪ್ಪುನಗನೇ ವ್ಯಾಯಾಮ ಶಾಲೆಗ್ ಸೇರ್ದ್ ತಾಲೀಮ್, ಕುಸ್ತಿ ಕಲ್ತ್‌ದ್ ಎಡ್ಡೆ ಪುದರ್ ಮಲ್ತೆರ್. ಕುಡ್ಲಡ್ ತುಳು ಕುಮಾರ್, ತುಳು ಕೇಸರಿ ಪನ್ಪಿನ ಕುಸ್ತಿದ ಪಂತೊನು ವರ್ಸಲಾ ನಡಪಾವೊಂದು ಬತ್ತೆರ್. ಅೈತ ಒಟ್ಟಿಗೆನೇ ಸ್ವಾತಂತ್ರ್ಯ ಹೋರಾಟೊಡ್ಲ ಸೇರ್ದ್ ಹೋರಾಟ ಮಲ್ತ್‌ದ್ ಜೈಲ್‌ಗ್ಲಾ ಪೋದಿತ್ತೆರ್.

ಶೆಟ್ರ್ ಒರಿ ಮಲ್ಲ ರಂಗಭೂಮಿ ಕಲಾವಿದೆ. ಮಸ್ತ್ ನಾಟಕೊಗು ಅಬಿನಯ ಮಲ್ತ್‌ದೆರ್. ಸಿನಿಮೊಡ್ಲಾ ಪಾತ್ರ ಮಲ್ತ್‌ದೆರ್.

1983ಟ್ ರಾಜಕೀಯ ಪ್ರವೇಶ ಆದ್ ಕ್ರಾಂತಿ ರಂಗ ಪನ್ಪಿನ ಪಕ್ಷೊಡು ಸುರತ್ಕಲ್ ಎಂ.ಎಲ್.ಎ. ಓಟು ಸ್ಪರ್ಧೆ ಮಲ್ತ್‌ದ್ ಗೆಂದ್ಯೆರ್.

ಬೊಕ್ಕ ಪಣಂಬೂರ್ ಬಿ.ಎಂ.ಎಸ್. ಪನ್ಪಿನ ಕಾರ್ಮಿಕ ಸಂಘಟನೆ ಕಟ್ಟ್‌ದ್ ಕಾರ್ಮಿಕೆರ್ನ ಸಮಸ್ಯೆಗ್, ನ್ಯಾಯೊಗಾದ್ ಹೋರಾಟ ಮಲ್ತೆರ್.

ಇಂಚ ಬೇತೆ ಬೇತೆ ಕ್ಷೇತ್ರೊಡು ಪುದರ್ ಮಲ್ತಿನ ಶೆಟ್ರ್ ಈ ಲೋಕೊನು ಬುಡ್ದ್ ದೇವೆರ್ನ ಪಾದ ಸೇರ್ದ್ ಸುಮಾರ್ ವರ್ಸ ಕರಿಂಡ್.

ಲೋಕಯ್ಯ ಶೆಟ್ರ್ ಇನಿ ನಮ್ಮ ಒಟ್ಟಿಗೆ ಇಜ್ಜೆರ್ಂಡಲಾ ಆರ್ನ ಪುದರ್ ತುಳುನಾಡ್‌ಡೆ ಸಾಸಿತವಾದ್ ಒರಿಯೊಡು ಪಂಡ್ದ್ ಕರ್ನಾಟಕ ತುಳು ಸಾಹಿತ್ಯ ಅಕಾಡೆಮಿ ಮರೆಪ್ಪೆರಾವಂದಿ ತುಳುವೆರ್ ಪನ್ಪಿನ ಪುದರ್‌ಡ್ ಈ ಬೂಕುನು ಅಚ್ಚಿ ಮಲ್ತೊಂದುಲ್ಲಾ.

ಈ ಬೂಕುನ್ ಪೂರ್ಲ ಕಂಟ್‌ಡ್ ಬರೆದ್ ಕೊರ್ನ ಉಮೇಶ್ ಬೊಕ್ಕ ಎಡ್ಡೆ ರೀತಿಡ್ ಅಚ್ಚಿ ಮಲ್ತ್‌ದ್ ಕೊರಿನ ಅಂಚೆನೆ ಮುಖಪುಟ ಬರೆದ್ ಕೊರಿನ ದಿಗಂತ ಮುದ್ರಣದಕ್ಲೆಗ್‌ಲ ಸೊಲ್ಮೆಲು. ಈ ಪುತ್ತಿಗೆ ಎಡ್ಡೆ ರೀತಿಡ್ ಅಚ್ಚಿ ಆದ್ ಜನಕ್ಲೆನ ಕೈಗ್ ತಿಕ್ಕುಲೆಕ ಮಲ್ತ್‌ನ ಕರ್ನಾಟಕ ತುಳು ಸಾಹಿತ್ಯ ಅಕಾಡೆಮಿ ರಿಜಿಸ್ಟ್ರಾರ್ ಚಂದ್ರಹಾಸ ರೈ ಮೆರೆಗ್ಲಾ ಅಂಚೆನೆ ಅಕಾಡೆಮಿದ ಸರ್ವಸದಸ್ಯರೆಗ್‌ಲ ಸೊಲ್ಮೆಲು ಸಂದಾವೊಂದುಲ್ಲೆ.

ಉಮಾನಾಥ. ಎ. ಕೋಟ್ಯಾನ್
ಗುರ್ಕಾರ್ರ್
ಕರ್ನಾಟಕ ತುಳು ಸಾಹಿತ್ಯ ಅಕಾಡೆಮಿ

ಲೇಖಕರ ನುಡಿ

ಈ ಬೂಕುದ ಮುಕಾಂತ್ರ ಕುಸ್ತಿದ ಕಲೊತ್ತ ಭೀಷ್ಮೆ ಲೋಕಯ್ಯ ಶೆಟ್ರೆನ ಸಾಧನೆದ ಬದ್‌ಕ್‌ದ ಬೇತೆ ಬೇತೆ ಮರ್ಗಿಲ್‌ಲೆನ್ ಯಾನ್ ತೆರಿಯೊನೆರೆ ಇಂಬು ಮಲ್ತ್‌ಕೊರಿನ ಕರ್ನಾಟಕ ತುಳು ಸಾಹಿತ್ಯ ಅಕಾಡೆಮಿದ ಗುರ್ಕಾರ್ರ್, ಸದಸ್ಯೆರ್ ಬೊಕ್ಕ ರಿಜಿಸ್ಟ್ರಾರ್ ನಕಲೆನ ವಿಶ್ವಾಸೊನು,

ಲೋಕಯ್ಯ ಶೆಟ್ರೆನ ಬದ್‌ಕ್ ಬೊಕ್ಕ ಸಾದನೆದ ಬಗೆಟ್ ಎಡ್ಡೆ ಮಾಹಿತಿ ಬೊಕ್ಕ ಅಪುರ್ಪೊದ ಫೊಟೊಕ್ಲೆನ್ ಒದಗಾದ್ ಕೊರಿನ ಅರೆನ ಮಗೆ ಸುರೇಶ್ಚಂದ್ರ ಶೆಟ್ರೆನ ಸೌಜನ್ಯೊನು,

ಅಪಗಪಗ ಎಂಕೊಂಜಿ ವಿಸಯನ್ ನೋಡ್ದಾದ್, ಯಾನ್ ತುಳುಟ್ಟು ಬರೆಪುಲೆಕ್ಕ ಮಲ್ತ್‌ದ್, ಅವೆನ್ ಪ್ರಸಾರ ಮಲ್ತ್‌ದ್ ಎನ್ನ ಉಮೇದ್‌ನ್, ಅಂಚೆನೇ ತುಲುಟು ಬರೆವೊಲಿ ಪನ್ಪಿ ನಂಬೊಲಿಗೆನ್ ಎಚ್ಚಾಯಿನ ಕುಡ್ಲದ ಆಕಾಶವಾಣಿದ ನವೀನೆರೆನ್,

''ಈರ್ ಬರೆಯಿಜರ್‌ಂಡ ಯಾನೇ ಬರೆದ್ ಎನ್ನಪುದರ್‌ಡೇ ಬೂಕು ಬರ್ಪಿಲೆಕ್ಕ ಮಲ್ಪುವೆಂ''ದ್ ಪೋಡಿಪಾದ್ ಎನನ್ ಬರೆಪಾಯಿನ, ಯಾನ್ ಬರೆಯಿನೆನ್ ತಿದ್ದ್‌ದ್ ಒಪ್ಪೊಡು ಮೊಡೆದ್ ಕೊರಿನ ಎನ್ನ ಮೋಕೆದ ಬೊಡೆದಿನ್,

ಈ ಪೊರ್ತುಡು ನೆಂಪು ಮಲ್ತೊನುವೆ.

ಉಮೇಶ್ ಕೆ. ಆರ್.

ಕಾರ್ಮಿಕೆರೆನ ಕಣ್ಣಗೊಂಬೆ
ಎಂ. ಲೋಕಯ್ಯ ಶೆಟ್ರ್

"ತುಳುವೆ, ಕನ್ನಡೆ, ಕೊಡವೆ, ಕೊಂಕಣೆರ್ ಒಪ್ಪತಪ್ಪೊಡು ಬಾಳುನೆಕ್ಕ್ ಸೊರ್ಗದ ಕಂಗಣ"ಂದ್ ಕಬಿನಕುಲು ಬಾಯಿನಿಲ್ಕೆ ಪುಗರಿನ, ಕುಡಿರಿರಾಮೆರೆ ಸೃಷ್ಟಿ ತುಳುನಾಡ್‌ದ ತೊರ್ತಲ್‌ದ (ಇತ್ತೆದ ಸುರತ್ಕಲ್) ಕೈತಲುಪ್ಪುನ 'ಮಧ್ಯ' ಗ್ರಾಮೊಡು ಬಿರ್ದ್‌ದ, ಬೀರದ, ಆಣ್ಮೆದ, ಪೆರ್ಮೆದ ಬಂಟೆರೆ ಕುಲೊಟ್ಟು, ಇನಿಕ್ಕ್ 90 ವರ್ಸೊಡ್ದು ದುಂಬು (1923ನೇ ಇಸವಿಡ್) ಬಾಳ ಕೊರಗ ಶೆಟ್ಟಿ ಬೊಕ್ಕ ಪೂವಮ್ಮ ಶೆಡ್ತಿನಕಲೆನ ಮೋಕೆದ ಕೊಡಿ ಆದ್ ಲೋಕಯ್ಯ ಶೆಟ್ರ್ ಪುಟ್ಟಿಯೆರ್.

ಮಧ್ಯ ಗ್ರಾಮೊದ ಸಾಲೆಡೇ ಪ್ರಾಥಮಿಕ ವಿದ್ಯಾಭ್ಯಾಸ ಮುಗಿತ್‌ದ್, ಕುಡ್ಲದ ರಥಬೀದಿದ ಬಿ.ಇ.ಎಂ. ಪ್ರಾಥಮಿಕ ಶಾಲೆಡ್ ಕಲ್ಪುನೆನ್ ದುಂಬರಿತೆರ್. ಎಚ್ಚಿಗೆ ಕಲ್ಪೆರೆ ಬೋಡಾಯಿನ ಅನುಕೂಲತೆಲು ಇಜ್ಜಾಂದಿನೆದರ್ದಾತ್ರಲಾ, ಸ್ವಾತಂತ್ರ್ಯದ ಪೊರ್ಂಬೆಲ್‌ದಂಚಿ ಅರೆನ ಗೇನ ತಿರ್ಗಿನ ಕಾರಣೊಡುಲಾ, ಅರೆನ ವಿದ್ಯಾಭ್ಯಾಸ ಹೈಸ್ಕೂಲುಗೇ ಕೈದಾಂಡ್.

ಜೋಕುಲು ಗೊಬ್ಬುಡೇ ಪೊರ್ತುಕರಿಪಿನ ಆ ಎಲ್ಯ ಪ್ರಾಯೊಡೇ ಆರೆಗ್ ಕುಸ್ತಿ, ವ್ಯಾಯಾಮ, ಕಸರತ್ತ್ ಇಂಚಿತ್ತಿ ಕಸರತ್ತ್‌ಲೆಡೇ ಆಸಕ್ತಿ. ತನ್ನ 16ನೇ ವರ್ಸ ಪ್ರಾಯೊಡು ಅಪಗ ನಮ್ಮ ಜಿಲ್ಲೆದ ಪುದರಾಯಿನ ವ್ಯಾಯಾಮ ಶಿಕ್ಷಕೆರ್, ಕುಸ್ತಿದ ಉಸ್ತಾದೆರ್ ಸ್ಯಾಂಡೊ ಪ್ರೊ. ಬಿ.ಎಲ್. ಪುತ್ರನ್ ಮೆರೆದ್ರ್ ಜೂವದ ಕಸರತ್ತ್‌ದ ತರಬೇತಿ ಪಡೆವೊಂದು ತನ್ನ ಸರ್ರೊನು ಪೊರ್ಲು ಪೊಲಿಕೆಡ್ ಬುಳೆಪಾದಿತ್ತೆರ್. ಸರ್ರೊದ ಮಾತ ಭಾಗೊಲೆನ್ ಪತ್ತ್‌ಡ್ ದೀಪುನ ಸಗ್ತಿ ಪಡೆವೊಂದು ಸ್ನಾಯುಚಲನೆ

ಬೊಕ್ಕ ಪ್ರದರ್ಶನ ಮಲ್ಪುನೆನ್ ಕಲ್ತ್‌ದ್ ಮಸ್ತ್ ದಿಕ್ಕ್‌ಡ್ ಅಯಿತ್ತ ಪ್ರದರ್ಶನ ಕೊರ್ದುಸ್ಪೈ ಕೇಂಡೆರ್. ಮಸ್ತ್ ಇನಾಮುಲಾ ಗೆಂದಿಯೆರ್. ಅವೆತ್ತ ಒಟ್ಟಿಗೆ ತಲ್ವಾರ್ ವರಸೆ, ಕತ್ತಿವರಸೆ, ಲಾಠಿ ಚಲನೆ, ಲಾಠಿ ಬಂದೀಸ್ – ನೆಕ್ಲೆಡ್‌ಲಾ ತರಬೇತಿ ಪಡೆವೊಂದು, ತುಳುನಾಡ್‌ಡ್ ಮಾತ್ರ ಅತ್ತಾಂದೆ ಬೊಂಬಾಯಿಡ್‌ಲಾ (ಇತ್ತೆದ ಮುಂಬೈ) ಮಸ್ತ್ ಪ್ರದರ್ಶನ ಕೊರ್ದು ಜನಮೆಚ್ಚಿಗೆ ಪಡೆವೊಂಡೆರ್. ಜ್ಯೂಡೋ ಬೊಕ್ಕ ಕುಸ್ತಿದ ಕಲೆಕ್ಲೆನ್ ಎಡೇನ ಕಲ್ತ್‌ದ್ ತುಳುನಾಡ್‌ದ ಜನನೆರೆಗ್ ಅಯಿತ್ತ ಬಗೆಟ್ ತರಬೇತಿಲಾ ಕೊರಿಯೆರ್. ಕುಸ್ತಿದ ಕಳಟ್ ಮಾತ್ರ ಅತ್ತ್, ಕ್ರಿಕೆಟ್, ವಾಲಿಬಾಲ್, ಶಟ್ಲ್ – ಬ್ಯಾಡ್‌ಮಿಂಟನ್, ಬಿಲಿಯರ್ಡ್ಸ್ ಇಂಚ ಅಪಗ ಕುಡ್ಲದ ಜವನೆರೆನ ಗುಮನ ಒಯಿತೊಂದಿತ್ತಿನ ಗೊಬ್ಬುಲೆಡ್‌ಲಾ ಬಿರ್ಸಂದ್ ಪುದರ್ ದೆತೊನ್ನ ಲೋಕಯ್ಯ ಶೆಟ್ರ್, ತುಳುನಾಡ್‌ದ ಕುಸ್ತಿ ಬೊಕ್ಕ ಗೊಬ್ಬುದ ಬಿರ್ಸೆರೆ ಉಡಲ್‌ಡ್ ಏಪಲಾ ಮದಪ್ಪೆರಾವಂದಿನ ಪುದರ್.

ಬೇಲೆ

ಜೀವನ ಕರಿಪೆರೆ ಒಂಜಿ ಬೇಲೆಲೆಂದ್ ಬೋಡುದೇ. ಆ ಕಾಲೊಡಂತೂ ಬಜೀ ಗೊಬ್ಬುದ ಸಾಧನೆನ್ ನಂಬೊಂದು ಬಂಜಿ ದಿಂಜವುನವು ಸಾಧ್ಯ ಇಜ್ಜಾಂಡ್. ಲೋಕಯ್ಯ ಶೆಟ್ರ್ 1939ಡ್ ಅಪಗದ ಪೋಪ್ಯುಲರ್ ಇನ್ಶೂರೆನ್ಸ್ ಕಂಪೆನಿಡ್ ಬೇಲೆಗ್ ಸೇರಿಯೆರ್. 1956ಟ್ ಇನ್ಶೂರೆನ್ಸ್ ಕಂಪೆನಿಲೆನ್ ಸರಕಾರ ರಾಷ್ಟ್ರೀಕರಣ ಮಲ್ತಿನಪಗ, ಆರ್ ಭಾರತೀಯ ಜೀವ ವಿಮಾ ನಿಗಮೊಡು ಬೇಲೆ ಮಲ್ಪುಲೆಕ್ಕಾಂಡ್. 1981ನೇ ಇಸವಿ ಮುಟ್ಟ ಪಂಡ 25 ವರ್ಷ ಭಾರತೀಯ ಜೀವ ವಿಮಾ ನಿಗಮೊಡು ಬೇಲೆ ಮಲ್ತ್ ನಿವೃತ್ತರಾಯೆರ್. ಪೋಪ್ಯುಲರ್ ಇನ್ಶೂರೆನ್ಸ್ ಕಂಪೆನಿಡ್ ಬೇಲೆ ಮಲ್ತೊಂದಿಪ್ಪುನ ಪೊರ್ತುಡೇ ಸ್ವಾತಂತ್ರ್ಯ ಪೊರ್ಂಬಲ್‌ದಂಚಿ ಭಾವನಾತ್ಮಕವಾದ್ ಆಕರ್ಷಣೆ ಬುಳೆಪಾವೊಂಡೆರ್.

ಗಾಂಧಿಯೆರೆನ ಪ್ರಭಾವೊಡು...

ಗಾಂಧೀಜಿಯೆರ್ ಸುರು ಮಲ್ತಿನ ಸ್ವರಾಜ್ಯ ಆಂದೋಲನ ಜೋಕ್ಲು, ಪ್ರಾಯದಕುಲು, ಆಣ್, ಪೊಣ್ಣು ಪನ್ಪಿ ಬೇದ ಇಜ್ಜಾಂದೆ ದೇಶ ಗಡಿತ್ತ ಜನಕ್ಲೆನ್ ಒಯ್ತೊಂದಿತ್ತಿನ ಪೊರ್ತು. ರಟ್ಟೆಗಟ್ಟಿದ ಜಕ್ಕ್‌ಡ್ ಜವ್ವನೆ ಲೋಕಯ್ಯ ಶೆಟ್ರೆನ ನರ ನರೊಟುಲಾ ದೇಶಪ್ರೇಮ ರವಸೊಡು ಪರತೊಂದಿತ್ತ್‌ಂಡ್. ಅಪ್ಪೆಭೂಮಿದ ಮುಕ್ತಿಗಾದ್, ಬ್ರಿಟೀಷೆರೆನ್ ಈ ಮಣ್ಣ್‌ಡ್ದ್ ಗಿಡಪೆರೆಗಾದ್ ಗಾಂಧೀಜಿಯೆರೆನ ಮುಂದಾಳ್ತೆಡ್ 1942ಟ್ ಸುರು ಆಯಿನ 'ಕ್ವಿಟ್ ಇಂಡಿಯಾ' ಚಳವಳಿಗ್ ಲಾಗಿಯೆರ್. ತುಳುನಾಡ್‌ದ ಸ್ವಾತಂತ್ರ್ಯದ ಪೊರ್ಂಬಲ್‌ಡ್ ಎಡೇನ ಬೆಂದೆರ್. ಬ್ರಿಟಿಶೆರೆನ ವಿರುದ್ಧ ಜನೊಕ್ಲೆನ್ ಲಕ್ಕಯೆರ್.

ಬ್ರಿಟಿಶೆರ್ ಕೈಕಟ್‌ದ್ ಕುಲ್ಲುದೆರಾ? ಲೋಕಯ್ಯ ಶೆಟ್ರೆಗ್ ರಡ್ಡ್ ವರ್ಸ ಜೈಲಾಂಡ್. ವೆಲ್ಲೂರು ಬೊಕ್ಕ ತಂಜಾವೂರು ಸೆಂಟ್ರಲ್ ಜೈಲ್‌ಡ್ ಉಪ್ಪುನಗ ಮಸ್ತ್ ಜನ ಸ್ವಾತಂತ್ರ್ಯ

ಚಳುವಳಿಗಾರೆರೆನ ಗುರ್ತ ಆಂಡ್. ಪ್ರೊ. ಎನ್.ಜಿ. ರಂಗಾ (ಬೊಕ್ಕ ಮೇರ್ ಆಂಧ್ರದ ಸಂಸದೆರಾಯೆರ್), ಶ್ರೀ ಓಮಂಜೂರು ಬೊಕ್ಕ ಕೆ.ಪಿ.ಕೆ. ರಾಜಾ (ಸ್ವಾತಂತ್ರ್ಯೊರ್ದು ಬೊಕ್ಕ ಮೊಕುಲು ಇರ್ವೆರ್‌ಲಾ ಮದರಾಸ್‌ದ ಮುಖ್ಯಮಂತ್ರಿಲು ಆಯೆರ್) ಮೊಕ್ಲೆನ ಪೊಲಬು ಮಲ್ತೊಂಡೆರ್. ಪೊರ್ಂಬೆಲ್‌ದ ಸಾದಿನ್ ನನಾತ್ ಗಟ್ಟಿ ಮಲ್ತೊಂಡೆರ್. ಮಲ್ಪೊಡಾಯಿನ ಕಜ್ಜದ ಬಗೆಟ್ ಆಕ್ಲೆಡ ವಿಚಾರ ವಿನಿಮಯ ಮಲ್ತೆರ್.

ಜೈಲ್‌ಡ್‌ಲಾ ಲೋಕಯ್ಯ ಶೆಟ್ರ್ ಪೊಕ್ಕಡೆ ಕುಲ್ಲಿನಾರತ್ತ್. ತನಲೆಕ್ಕನೇ ಜೈಲ್‌ಡ್ ಇತ್ತಿನ ರಾಜಕೀಯ ಖೈದಿನಕ್ಲೆಗ್ ದಿನೋಲ ಪುಲ್ಯಕಾಂಡೆ ವ್ಯಾಯಾಮ ಕಲ್ಪಯೆರ್. ಆಕ್ಲೆನ ಜೂವದ ಐಸಿರೊ ಎಡ್ಡೆಡ್ ಒರಿವುಲೆಕ್ಕ ತೂವೊಂಡೆರ್. ಜೈಲ್‌ರ್ದ್ ಬುಡುಗಡೆ ಆಯಿಬೊಕ್ಕ ರಾಜಕೀಯೊಡು ಎಚ್ಚಿಗೆ ಆಸಕ್ತಿ ತೋಜಯೆರ್. ಜನೊಕ್ಲೆ ಎಡ್ಡೆವುಗಾದ್ ಕೆಲಸ ಮಲ್ಪೆರೆ ರಾಜಕೀಯೊನು ಗಳಸೊಂಡೆರ್.

ಕುಸ್ತಿದ ಕಳೊಟ್ಟು

ದೇಹಧಾರ್ಢ್ಯೊಗು ಸಂಬಂಧಪಡಿನ ಮಸ್ತ್ ಪ್ರದರ್ಶನೊಲೆನ್ ಕೊರುದು ಲೋಕಯ್ಯ ಶೆಟ್ರ್ ಮಸ್ತ್ ಪುಗರ್ತೆ ಪುರಸ್ಕಾರೊಲೆನ್ ಪಡೆವೊಂಡೆರ್. ಒರ 1946ನೇ ಇಸವಿಡ್ ಅಪಗದ ಸುಪ್ರೀಂಕೋರ್ಟ್‌ದ ನ್ಯಾಯಾಧೀಶೆರಾದಿತ್ತಿನ ಗೌರವಾನ್ವಿತ ಎಂ.ಕೆ. ನಂಬಿಯಾರ್ ಮೆರೆನ ಸಮಕ್ಷಮೊಡು ಚಾಲೂ ಸ್ಥಿತಿಟ್ ಇತ್ತಿನ ಕಾರ್‌ನ್ ತಲೆತ್ ಉಂತಾಯೆರ್. ತನ್ನ ತಿಗಲೆದ ಮಿತ್ತ್‌ಡ್, ಜನ ದಿಂಜಿದಿನ ಲಾರಿ ಪೋಪುಲೆಕ್ಕ ಮಲ್ತಿನ ಗಟ್ಟಿ ಸಗ್ತಿದ ಜಟ್ಟಿ ಲೋಕಯ್ಯ ಶೆಟ್ರ್.

ಅಪಗದ ಕಾಲೊಡು ಜಿಲ್ಲೆಡ್ ಮಸ್ತ್ ವ್ಯಾಯಾಮಶಾಲೆಲು ಇತ್ತ್‌ಂಡಲಾ ಅಲ್ಪ ಕಲ್ತಿನ ವಿದ್ಯೆನ್ ಸಾರ್ವಜನಿಕೆರೆನ ಎದುರುಡು ಪ್ರದರ್ಶನ ಮಲ್ಪುನ ಸದರಪ್ಪು ತಿಕ್ಕೊಂದಿಜ್ಜಾಂಡ್. ಒವ್ವೇ ಒಂಜಿ ಕಲೆನ್ ಕಲ್ತ್‌ದ್ ಆಯಿ ಬೊಕ್ಕ ಪ್ರದರ್ಶನ ಕೊರುಂಡನೇ ಅವು ಸಾರ್ಥಕ. ನನಾತ್ ಜನ ಆ ಕಲೆನ ಕಲ್ಪುನ ಉಮೇದ್ ಪುಟ್ಟವೊನೆರೆಲಾ ಅವು ಪ್ರೇರಣೆ ಆಪುಂಡು. ನೆಕ್ಕಾದ್ ತುಳುನಾಡ್‌ದ ಜವ್ವನೆರೆಗ್ ಪ್ರದರ್ಶನದ ಅವಕಾಶೊಲೆನ್ ಒದಗಾವೊಡು ಪನ್ಪಿ ಎಡ್ಡೆ ಆಲೋಚನೆ ಲೋಕಯ್ಯ ಶೆಟ್ರೆನ ಮನಸ್‌ಡ್ ಬತ್ತ್‌ಂಡ್.

1952ಟ್ ಮನೋಹರ ಭಂಡಾರಿ ಬೊಕ್ಕ ಸುಮಿತ್ರಕುಮಾರ್ ಮೊಕ್ಲೆನ ಸಹಕಾರೊಡು 'ಸೌತ್ ಕೆನರಾ ಬಾಡಿ ಬಿಲ್ಡರ್ಸ್ ಬೊಕ್ಕ ವೈಟ್‌ಲಿಫ್ಟಿಂಗ್ ಎಸೋಸಿಯೇಶನ್'ನ್ ತಾಪನೆ ಮಲ್ತ್‌ದ್ ರಾಜ್ಯ ಅಸೋಸಿಯೇಶನ್‌ಗ್ ನೋಂದಾವಣೆ ಮಲ್ತೆರ್. ಲೋಕಯ್ಯ ಶೆಟ್ರ್ ಮಲ್ತ್‌ನ ಈ ಒಂಜಿ ದೂರಾಲೋಚನೆದ ಕಜ್ಜೊರ್ದ್ ಜಿಲ್ಲೆದ ಅವೆತೋ ಜವ್ವನೆರ್ - ಜವ್ವಂದಿನಕುಲು ರಾಜ್ಯ, ರಾಷ್ಟ್ರ, ಅಂತರ್‌ರಾಷ್ಟ್ರೀಯ ಮಟ್ಟೊಡು ಕುಸ್ತಿ ಬೊಕ್ಕ ದುನ್ನೆರ್ಪುನ ಪಂತೊಡು ಪಾಲ್ ದೆತೊಂದು ಮಸ್ತ್ ಇನಾಮುಲೆನ್ ಪಡೆವೊನೆರೆ ಸಾಧ್ಯ ಆಂಡ್. ಒಂಜಿ ರೀತಿಡ್ ಇನಿ ನಮ್ಮ ಜಿಲ್ಲೆಡ್ ಕುಸ್ತಿದ ಕ್ಷೇತ್ರೊಡು, ದಾದ ಸಾಧನೆ ಆವೊಂದುಂಡಾ ಅವೆತ್ತ

ಕನೊಸು 60 ವರ್ಸೊರ್ದು ದುಂಬೇ ತೂಯಿನಾರ್, ಆ ಕನೊತ್ತ ಬಿತ್ತ್‌ನ್ ತುಳುನಾಡ್‌ದ ಮಣ್ಣ್‌ಡ್ ಪಾಡಿನಾರ್ ಲೋಕಯ್ಯ ಶೆಟ್ರ್‌ಂದ್ ಪನೊಲಿ.

ನೆತ್ತ ಒಟ್ಟಿಗೆ ಕುಸ್ತಿ ಕಲೆತ್ತ ಬುಳೆಚ್ಚಿಲ್‌ಗ್‌ಲಾ ಲೋಕಯ್ಯ ಶೆಟ್ರೆನ ಕೊರಿಗೆ ಮಲ್ಲವು. ಅಪಗದ ಕಾಲೊಡು ಕುಸ್ತಿದ ಪಂತೊಲು ವ್ಯವಸ್ಥಿತವಾದ್ ನಡತೊಂದಿತ್ತಿಜ. ಪಂತೊಲೆಡ್ ಮೋಸ, ದಗಲ್‌ಬಾಜಿ ನಡಪುನೆನ್ ತೂದು ಅರೆಗ್ ಬೇಜಾರಾದಿತ್ತ್‌ಂಡ್. ಕ್ರೀಡಾಸ್ಫೂರ್ತಿಡ್ ನಡಪೊಡಾಯಿನ, ಸೌಹಾರ್ದ ಮೆರೆವೊಡಾಯಿನ ಕುಸ್ತಿದ ಪಂತೊಲು, ವ್ಯಾಯಾಮ ಶಾಲೆಲೆನ ನಡುತ್ತ ಗಲಾಟೆಡ್ ಉಂತುದೇ ಪೋಪಿನ ಸ್ಥಿತಿಲಾ ಬತ್ತ್‌ಂಡ್.

ಕಳೊತ್ತ ಮುಂದಾಲ್ಮೆ ಬೊಕ್ಕ ಸಂಘಟನೆ

ಪರಿಸ್ಥಿತಿ ಇಂಚ ದುಂಬು ಪೋವೆರೆ ಬಲ್ಲಿ, ಉಂದೆಕ್ಕ್ ಪರಿಹಾರ ನಾಡೊಡು, ಸರಿ ಮಲ್ಪೊಡುಂದು ಆರ್ ಆಲೋಚನೆ ಮಲ್ತೆರ್. 1957ನೇ ಇಸವಿದ ಪೊರ್ತುಡು ಆರ್ ಜಿಲ್ಲೆದ ಬೇತೆ ಬೇತೆ ವ್ಯಾಯಾಮ ಶಾಲೆಲೆನ ಉಸ್ತಾದ್‌ನಕ್‌ಲೆನ್, ಪೈಲ್ವಾನ್‌ನಕ್‌ಲೆನ್ ಒಂಜಿ ದಿಕ್ಕ್‌ಡ್ ಒಟ್ಟು ಸೇರ್ಸಾದ್, ಮಸ್ತ್ ಸಭೆಕ್ಲೆನ್ ಮಲ್ತೆರ್. ಪೈಲ್ವಾನ್‌ನಕಲೆನ ನಡುಟು ಇತ್ತಿನ ನಂಜಿ - ಮಚ್ಚರ, ಪಗೆ - ಪಿಸ್‌ರ್‌ಲೆನ್ ದೂರ ಮಲ್ತ್‌ದ್ ಸೌಹಾರ್ದ ಮನೋಭಾವ ಮೂಡುಲೆಕ್ಕ ಮಲ್ತೆರ್. ಅಂಚೆನೇ ದ.ಕ. ಜಿಲ್ಲಾ ಕುಸ್ತಿ ಸಂಘೊನು ತಾಪನೆ ಮಲ್ತೆರ್. ಆಯಿತ್ತ ಉದಿಪನೊ ಮಲ್ಪೆರೆ ಅಂತರ್‌ರಾಷ್ಟ್ರೀಯ ಪುಗರ್ತೆದ ಪೈಲ್ವಾನ್ ಧಾರಾಸಿಂಗ್ ಬೊಕ್ಕ ಅರೆನ ಸೋದರೆ ಪೈಲ್ವಾನ್ ರಾಂಧವಾ ಮೊಕ್ಲೆನ್ ಲೆಪುಡಾಯೆರ್. ಜಿಲ್ಲೆದ ಮಾತ ಪೈಲ್ವಾನೆರೆನ್ ಒಂಜಿ ದೊಂಪದಡಿಟ್ ಒಟ್ಟು ಸೇರ್ಸಾಯಿನ ಈ ಸಂಘದ ಸ್ಥಾಪಕ ಗುರಿಕಾರ್ರಾದ್ ಮಸ್ತ್ ತರಬೇತಿ ಬೊಕ್ಕ ಪಂತೊಲೆನ್ ನಡಪಯೆರ್. 'ತುಳು ಕೇಸರಿ' ಬೊಕ್ಕ 'ತುಳುಕುಮಾರ' ಕುಸ್ತಿದ ಪುಗರ್ತೆಲೆಗಾದ್ ಪ್ರತಿ ವರ್ಸ ಪಂತೊಲೆನ್ ನಡಪಾವೊಂದಿತ್ತೆರ್.

ಇನಿಕ್‌ಲಾ ಈ ಪಂತೊಲು ಅರೆನ ಮಗೆ ಸುರೇಶ್ಚಂದ್ರ ಶೆಟ್ರೆನ ಮುಂದಾಲ್ಮೆಡ್ ವರ್ಸಲಾ ನಡತೊಂದುಲ್ಲ. ದ.ಕ. ಜಿಲ್ಲಾ ಕರಾವಳಿ ಉಚ್ಚಯೊದ ಸಂದರಪ್ಪುಡು ಕರಾವಳಿ ಉಚ್ಚಯೊದ ಮೈದಾನೊಡು ಪ್ರತಿ ವರ್ಸ ಜನವರಿ 21 ತಾರೀಕ್‌ದಾನಿ ಈ ಪಂತೊಲು ದಿಂಜಿದಿ ಸಭೆತ್ತ ನಡುಟು ವ್ಯವಸ್ಥಿತವಾದ್ ನಡತೊಂದುಪ್ಪೆರೆ ಲೋಕಯ್ಯ ಶೆಟ್ರೆನ ಆನಿದ ದೂರದರ್ಶಿತ್ವ ಬೊಕ್ಕ ಪರಿಶ್ರಮನೇ ಕಾರಣಂದ್ ಪನ್ಪುನವು ನಿಸ್ಸಂಶಯ. ಆರ್ ಆನಿ ಮಲ್ತಿನ ಪ್ರಯತ್ನೊರ್ದಾದ್ ಇನಿ ನಮ್ಮ ಜಿಲ್ಲೆದ ಕುಸ್ತಿಪಟುನಕುಲು ರಾಜ್ಯ, ರಾಷ್ಟ್ರ, ಜಾಗತಿಕ ಮಟ್ಟೊಡು ಪುದರ್, ಗೌರವ ಪಡೆವೊನೆರೆ ಸಾಧ್ಯ ಆತ್‌ಂಡ್.

1980ನೇ ಇಸವಿಡ್ ಕರ್ನಾಟಕೊಡೇ ಸುರುತ್ತ ಸರ್ತಿ ಅಖಿಲ ಭಾರತ ಮಟ್ಟದ ಕುಸ್ತಿ ಪಂತೊನು ಮಂಗಳಾ ಸ್ಟೇಡಿಯಮ್ಮುಡು ಸಂಘಟನೆ ಮಲ್ತಿನ ಕೀರ್ತಿಲಾ ಲೋಕಯ್ಯ ಶೆಟ್ರೆಗೇ ಸಂದುಂಡು. ಕುಸ್ತಿ ಸಂಘದ ಮುಂದಾಲ್ಮೆಡ್ ಪೋಲೀಸ್ ಪರೇಡ್ ಮೈದಾನೊಡು ರಾಜ್ಯ ಮಟ್ಟದ ಕುಸ್ತಿ ಪಂತೊನುಲಾ ನಡಪಾಯೆರ್. ಈ ಮಾತ ಸಾಧನೆಲೆಗ್ ಪೊಸ ರಂಗ್‌ದ

'ತುಯಿ' ತಿಕ್ಕಯಿಲೆಕ್ಕ ಕರ್ನಾಟಕ ಸರಕಾರ, ದಸರಾ ಉಚ್ಚಯೊದ ಸಂದರಪ್ಪುಡು ಅರೆಗ್ ದಸರಾ ಪುಗರ್ತೆನ್ ಕೊರ್ದು ಮಾನಾದಿಗೆ ಮಲ್ತ್ಂಡ್.

ಕುಸ್ತಿ ಬೊಕ್ಕ ತುಳುನಾಡ್‌ದ ಸಂಬಂಧ ಇನಿ ಕೋಡೆದವತ್ತ್. ಕೋಟಿಚೆನ್ನಯೆರೆನ ಕಾಲೊಡೇ ತುಳುನಾಡ್‌ದ ಗರೊಡಿಲೆಡ್ ತಂಕದ ಬಿರ್ಸೆರ್, ಅಂಕದ ಬೀರೆರ್ ತಯಾರಾವೊಂದಿತ್ತಿನ ಉಲ್ಲೇಖ ತುಳುತ್ತ ಏತೋ ಪಾಡ್ದನೊಲೆಡ್ ತಿಕ್ಕುಂಡು. ಆಗೊಳಿ ಮುಂಜಣ್ಣಲಾ ಸಾಮುದ ಬೀರೆನೇ. ಅಪಗದ ಗರೊಡಿಲೇ ದುಂಬಗ್ ಬೈದೆರ್ಲೆ ಗರೊಡಿಲಾದ್, ಆರಾಧನಾ ಕೇಂದ್ರೊಲಾಯಿನವು ಇತ್ತೆ ಇತಿಹಾಸೊ.

ಕರ್ನಾಟಕೊಡು ಅಖಿಲ ಭಾರತ ಮಟ್ಟದ ಕುಸ್ತಿ ಪಂದ್ಯೊಲು (ಕರ್ನಾಟಕ ಕೇಸರಿ ಬೊಕ್ಕ ಕರ್ನಾಟಕ ಕುಮಾರ್) ನಡಪೆರೆ ಕಾರಣ ಲೋಕಯ್ಯ ಶೆಟ್ರ್.

ರಾಜ್ಯ ಕುಸ್ತಿ ಸಂಘದ ಒತ್ತು ಗುರಿಕಾರ್ರಾದ್, ಜಿಲ್ಲಾ ಕುಸ್ತಿ ಪಂತೊಲೆನ ಸಂಘಟಕೆರಾದ್ ಆರ್ ಮಲ್ತಿ ಬೇಲೆನ್ ಗಮನಿಸಾದ್, 1982ಟ್ ಡೆಲ್ಲಿಡ್ ನಡತಿನ ಏಶ್ಯನ್ ಕ್ರೀಡೆಡ್ ಕುಸ್ತಿ ವಿಭಾಗದ ಅಧಿಕಾರಿಯಾದ್ ಕೆಲಸ ಮಲ್ಪುನ ಅವಕಾಶ ಅರೆಗ್ ತಿಕ್ಕ್ಂಡ್. ರಾಜ್ಯ ಕ್ರೀಡಾ ಪರಿಷತ್ತ್‌ದ ಸದಸ್ಯೆರಾದ್, ಶಾಸಕೆರಾದ್ ಒಲಿಂಪಿಕ್ ಕ್ರೀಡೆಲೆಗ್ ರಾಜ್ಯ ಸರಕಾರದ ಪರವಾದ್ ವೀಕ್ಷಕೆರಾದ್ ಪೋದು ಬತ್ತಿ ಬೊಕ್ಕ, ರಾಜ್ಯೊಡು ಕ್ರೀಡೆಲೆನ ಬುಳೆಚಿಲ್‌ದ ಬಗೆಟ್ ಆರ್ ಸರಕಾರೊಗಕು ಉಪಯುಕ್ತ ವರದಿ ಕೊರಿಯೆರ್. ಅಲ್ಪದ ಕುಸ್ತಿ ಪಂತೊಲು ಬೊಕ್ಕ ಕುಸ್ತಿ ಗುರುನಕುಲು ನಡಪಾವುನ ತರಬೇತಿದ ಬಗೆಟ್‌ಲಾ ಸರಿಯಾಯಿನ ಮಾಹಿತಿನ್ ಕೊರಿಯೆರ್.

ದಕ್ಷಿಣಕನ್ನಡ ಜಿಲ್ಲೆಡ್ ಬಾಡಿಬಿಲ್ಡರ್ಸ್ ಎಸೋಸಿಯೇಶನ್, ವೆಯ್ಟ್‌ಲಿಫ್ಟಿಂಗ್ ಎಸೋಸಿಯೇಶನ್, ಪವರ್ ಲಿಫ್ಟಿಂಗ್ ಎಸೋಸಿಯೇಶನ್... ಇಂಚ ಕ್ರೀಡಾಸಂಸ್ಥೆಲೆನ್, ಸಂಘಟನೆಲೆನ್ ತಾಪನೆ ಮಲ್ತ್‌ದ್, ರಾಜ್ಯ ಬೊಕ್ಕ ರಾಷ್ಟ್ರ ಮಟ್ಟೊಡು ನಮ್ಮ ಜಿಲ್ಲೆದ ಜವನೆರ್ ಮೆನ್ಕುಲೆಕ್ಕ ಮಲ್ತೆರ್. ಮಲ್ಪುನ ಕೆಲಸೊನು ಪೂರ್ಣ ಮನಸ್ ಬೊಕ್ಕ ಇಚ್ಛಾಶಕ್ತಿಡ್ ಮಲ್ತ್‌ದ್ ಆ ಕೆಲಸೊ ತನ್ನ ಕಾಲೊರ್ದು ಬೊಕ್ಕಲಾ ಪೊರ್ಲುಡೇ ನಡತೊಂದು ಪೋಪಿಲೆಕ್ಕ ಮಾದರಿ ವ್ಯವಸ್ಥೆನ್‌ಲ ಮಲ್ತ್ ಕೊರ್ಪಿನ ಅನುಭವೀ ಸಂಘಟಕೆರ್ಂದ್ ಜಿಲ್ಲೆದ ಎರಿಯೆರ್ ಇತ್ತೆಲಾ ಆರೆನ್ ನೆಂಪು ಮಲ್ತೊನುವೆರ್.

ಸ್ವಾತಂತ್ರ್ಯದ ಪೊರ್ಂಬೆಲ್‌ಡ್

ತನ್ನ 18ನೇ ವರ್ಸದ ಪ್ರಾಯೊಡೇ ಸ್ವಾತಂತ್ರ್ಯ ಚಳವಳಿಗ್ ಲಾಗಿದ್ ನಾಯಕತ್ವೊನು ವೈಸೊಂದು ಜಿಲ್ಲೆಡ್ ಸ್ವಾತಂತ್ರ್ಯದ ಕಿಟಿನ್ ಪೊತ್ತಾಯೆರ್. ಎಲ್ಲೆದ ಎರಿಯ ನಾಯಕೆರಾದಿತ್ತಿನ ಉಳ್ಳಾಲ ಶ್ರೀನಿವಾಸ ಮಲ್ಯ, ಯು.ಪಿ. ಮಲ್ಯ, ಕೈದೇಲು ತಿಮ್ಮಪ್ಪ ಶೆಟ್ರೆರ್ದ್ ಪ್ರೇರಣೆ ಪಡೆವೊಂಡೆರ್. ಬ್ರಿಟಿಷೆರೆನ ವಿರುದ್ಧ ನಡತಿನ ಕ್ವಿಟ್ ಇಂಡಿಯಾ ಚಳವಳಿಡ್ ಸಕ್ರಿಯವಾದ್ ತೊಡಗಾವೊಂಡೆರ್. 1930ದ ಉಪ್ಪುದ ಸತ್ಯಾಗ್ರಹಗ್ ದಶಕೊ ಕರಿದ್ ಸ್ವಾತಂತ್ರ್ಯದ ಪೊರ್ಂಬೆಲ್‌ದ ತೀವ್ರತೆ ಹೆಚ್ಚಾಯಿನ ಕಾಲ. ಜಿಲ್ಲೆ ಇಡಿಟ್ಟ್ ಮಸ್ತ್ ಜನ ದೇಶಪ್ರೇಮಿನಕುಲು

ಬ್ರಿಟಿಷರೆನ ಗುಂಡುಗು, ಲಾಠಿಗ್ ಪೋಡ್ಯಂದೆ ಸ್ವಾತಂತ್ರ್ಯದ ಯಜ್ಞಕುಂಡೊಗು ಲಾಗಿನ ಕಾಲ. 1942ತ್ತ ಆಗಸ್ಟ್ 8ದ ರಾತ್ರೆಡ್ ಕಾಂಗ್ರೆಸ್ ವರ್ಕಿಂಗ್ ಕಮಿಟಿ ಸಭೆ ಸೇರ್‌ದ್ 'ಮಾಡು ಇಲ್ಲವೇ ಮಡಿ' ಪನ್ಪಿ ಪೊಸ ಮಂತ್ರೊನು ಘೋಷಣೆ ಮಲ್ತ್‌ಂಡ್. ಅಪಗ ಬ್ರಿಟಿಶ್ ಸರಕಾರ ಗಾಂಧೀಜಿ ನೆಹರೂ ಇಂಚಿನ ನಾಯಕೆರೆನ್ ಬಂಧಿಸಾದ್, ಏರೆಗ್ಲಾ ಗೊತ್ತಾವಂದಿಲೆಕ್ಕ ಗುಟ್ಟುದ ಜಾಗೆಲೆಡ್ ದೀಯೆರ್. ನಾಯಕೆರ್ ಓಲ್ಲೆರ್‌ಂದ್ ಗೊತ್ತಿಜ್ಜಾಂದಿನ ಒಂಜಿ ಪೋಡಿಗೆದ, ಅತಂತ್ರ ಸ್ಥಿತಿಟ್‌ಲಾ ದೇಶ ಇಡಿಟ್ ಅಲೋರ್ಂದಿತ್ತಿನ ಸ್ವಾತಂತ್ರ್ಯದ ಕಿಟಿ ತೆಕ್ಕಿಜಿ. ಪೊರ್‌ಂಬೆಲ್ ಅಂಚನೇ ದುಂಬರಿಂಡ್.

ಈ ಪೊರ್ತುಡು ಲೋಕಯ್ಯ ಶೆಟ್ರ್ ಪೊರ್‌ಂಬೆಲ್‌ಗ್ ತಿಗಲೆ ಕೊರ್ದು, ಸ್ವಾತಂತ್ರ್ಯಪರ ಚಳವಳಿಗ್ ಲಾಗಿಯೆರ್. ಅವು ಕ್ವಿಟ್ ಇಂಡಿಯಾ ಚಳವಳಿದ ಅರ್ತಗುರ್ತೊ ಸರಿಯಾದ್ ಸ್ಪಷ್ಟ ಇಜ್ಜಾಂದಿನ ಕಾಲ. ಅಪಗ 'ನಂಕ್ ನಮನೇ ನಾಯಕೆರ್' ಪನ್ಪಿ ನೀತಿನ್ ಅನುಸರಿಸಾಂಡ್. ಕ್ವಿಟ್ ಇಂಡಿಯಾ ಚಳವಳಿದ ಸಲಾದ್ ಕುಡ್ಲಡ್ ಇತ್ತೆ ನೆಹರೂ ಮೈದಾನ ಉಪ್ಪುನ ಜಾಗೆಡ್ ಒಂಜಿ ಬಾರೀ ಮಲ್ಲ ಸಾರ್ವಜನಿಕ ಸಬೆನ್ ಅಟ್ಟಣೆ ಮಲ್ತ್‌ದಿತ್ತ್‌ಂಡ್. ಈ ಸಬೆನ್ ವಿಫಲ ಮಲ್ಪೆರೆ ಬ್ರಿಟಿಷ್ ಸರಕಾರ ಮಸ್ತ್ ಪ್ರಯತ್ನ ಮಲ್ತ್‌ಂಡ್. ಮಲಬಾರ್ ಪೊಲೀಸ್‌ದಕಲೆನ ಪಟ್ಲಮುಲಾ ಬತ್ತಿತ್ತ್‌ಂಡ್. ಬೆಳ್ಳೂರು ನಾರಾಯಣ ಶೆಟ್ರೆನ ಮುಂದಾಲ್ಮೆಡ್ 150ದ್‌ಲಾ ಹೆಚ್ಚ ಜವನೆರೆನ ನೆರೊಣಿಗೆ ಬತ್ತ್‌ಂಡ್. ಇತ್ತೆದ ರಿಸರ್ವ್ ಪೊಲೀಸ್ ಕಛೇರಿದ ಕೈತಲ್ ಬನ್ನಗ ಲಾಠಿಚಾರ್ಜ್ ಮಲ್ತ್‌ದ್ ಮಾತೆರೆನ್ಲ ದಸ್ತಗಿರಿ ಮಲ್ತ್‌ಂಡ್. ಈ ಸಭೆಟ್‌ಲಾ ಲೋಕಯ್ಯ ಶೆಟ್ರ್ ಪಾಲ್ ದೆತೊಂದಿತ್ತೆರ್. ಮೈದಾನೊಡು ಎಂ.ಡಿ. ಅಧಿಕಾರಿಲೆನ ಗುರ್ಕಾರ್ಮೆಡ್ ಸಭೆ ಸುರುವಾದಿತ್ತ್‌ಂಡ್. ಅಧಿಕಾರಿಲು ಬಾರೀ ಉಮೇದ್‌ದ ಒಂಜಿ ಭಾಷಣ ಮಲ್ತೆರ್. ಪರದೇಸೊರ್ದು ಬತ್ತ್ ಭಾರತದ ಜನೊಕ್ಲೆನ ಮಿತ್ತ್ ದಬ್ಬಾಳಿಕೆ ಮಲ್ತೊಂದಿಪ್ಪುನ ಬ್ರಿಟಿಶೆರ್ ಭಾರತ ಬುಡುದು ಪೋವೊಡೇ ಪಂಡ್‌ದ್ ಗಟ್ಟಿಸೊರೊಟು ಪಂಡೆರ್. ಆತಾನಗ ಬ್ರಿಟೀಶೆರ್ ಲಾಠಿಚಾರ್ಜ್‌ಗ್ ಆದೇಸ ಕೊರ್ಯೆರ್. ಪೊಲೀಸ್‌ದಕುಲು ಕಣ್ಣ್‌ಡ್ ನೆತ್ತೆರ್ ದಾಂತಿನಕ್ಲೆಲೆಕ್ಕ ಮಲ್ತಿನ ಲಾಠಿಜಾರ್ಜ್‌ಡ್ ಲೋಕಯ್ಯ ಶೆಟ್ರೆಗ್‌ಲಾ ಪೆಟ್ಟಾಂಡ್. ರಾಷ್ಟ್ರಬಂಧು ಪತ್ರಿಕೆದ ಉಪಸಂಪಾದಕೆರಾದಿತ್ತಿನ ಕೆ. ಕೃಷ್ಣರಾಯೆರ್ ಪೆಟ್ಟ್ ತಿಂದ್‌ದ್ ನೆಲಕ್ಕ್ ಮಗ್‌ರಿಯೆರ್. ಸಭೆ ಅವಸ್ತವ್ಯಸ್ತ ಆಂಡಲಾ ಎಂ.ಡಿ. ಅಧಿಕಾರಿಲು ಪೋಡ್ಯಂದೆ ಧ್ವಜಕಂಬೊನು ಗಟ್ಟಿ ಅರಂಟ್ ಪತ್‌ದ್ ಉಂತಿಯೆರ್. ಪೊಲೀಸ್‌ದಕ್ಲೆನ ಲಾಠಿ ಅರೆನ್ಲಾ ಬುಡುಜಿ. ಪೆಟ್ಟ್‌ತಾಗ್‌ದ್ ಆರ್ ನೆಲಕ್ಕ್ ಬೂರುನಗ, ಪೆಟ್ಟ್‌ತಿಂದ್ ಮಲ್ಲ ಸುಧಾರಿತೊಂಡಿನ ಲೋಕಯ್ಯ ಶೆಟ್ರ್ ಲಕ್ಕ್‌ದ್, ಎಂ.ಡಿ. ಅಧಿಕಾರಿಲೆನ್ ಪುಗೆಲ್‌ಡ್ ತುಂಬೊಂದು ಡಾ. ಯು.ಪಿ. ಮಲ್ಯೆರೆನ ನರ್ಸಿಂಗ್ ಹೋಮುಗು ಸೇರ್ಸಾಯೆರ್. ಒಂಜಿ ತಿಂಗೊಲು ಆಸ್ಪತ್ರೆಡ್ ಚಿಕಿತ್ಸೆ ಆಯಿ ಬೊಕ್ಕ ಬ್ರಿಟಿಶ್ ಸರಕಾರ ಎಂ.ಡಿ. ಅಧಿಕಾರಿಲೆನ್ ಜೈಲ್‌ಗ್ ಕಡಪುಡುಂಡು. ಈ ಸಂದರಪ್ಪುಡು ಉಳ್ಳಾಲದ ಬಿ.ಎಂ. ಇದಿನಬ್ಬೆರ್‌ಲಾ ಆ ಸಭೆಟ್ ಇತ್ತ್‌ದ್ ಲಾಠಿದ ರುಚಿನ್‌ಲಾ ತೂತೆರ್. ಶೆಟ್ರೆನ ಸಾಹಸೊ, ಧೈರ ತೂದು ಆರ್ ಬೆಕ್ಕಸಾದಿತ್ತೆರ್. ಬ್ರಿಟಿಶೆರೆನ

ನಿಷ್ಕರುಣೆದ ಈ ರಂಪುನು ತೂಯಿಬೊಕ್ಕ ಲೋಕಯ್ಯ ಶೆಟ್ರ್ ಕ್ರಾಂತಿಕಾರಿಲಾದ್ ಬದಲಾಯೆರ್.

ಉಂದೇ ಪೊರ್ತುಡು ಧಾರವಾಡೊಡು ಮಾಸ್ಟ್ರಾದಿತ್ತಿನ ಕೊಡಿಯಾಲ್‌ಬೈಲ್ ಕೃಷ್ಣಶೆಟ್ರ್ ಅಲ್ಪದ ನಾಯಕೆರೆನ ಸಂದೇಶ ಪತೊಂದು ಕುಡ್ಲಗ್ ಬತ್ತೆರ್. ನೆರ್ದಾದ್ ಸ್ವಾತಂತ್ರ್ಯೊಗಾದ್ ಬಹಿರಂಗ ಸತ್ಯಾಗ್ರಹ ಮಲ್ಪುನೆತ್ತ ಒಟ್ಟೊಟ್ಟಿಗೆ, ಗುಟ್ಟುಡು ಸರಕಾರೀ ಸೊತ್ತುಲೆನ್ ನಾಶ ಮಲ್ಪುನ ಮುಕಾಂತ್ರ ಬ್ರಿಟಿಶ್ ಸರಕಾರೊಗು ಉಪದ್ರ ಕೊರ್ಪುನ ಕೆಲಸ ಈ ಕ್ರಾಂತಿಕಾರೀ ದೇಶಪ್ರೇಮಿನಕ್ಲೆರ್ದ್ ನಡಪುಲೆಕ್ಕ ಆಂಡ್. ಎಲ್ಯ ಎಲ್ಯ ಕೂಟೊಲೆನ್ ಕಟೊಂದು, ಅಲ್ಪಲ್ಪ ಟೆಲಿಗ್ರಾಫ್‌ದ ವಯರ್‌ಲೆನ್ ಕತ್ತೆರುನ ಕೆಲಸ ಸುರು ಮಲ್ತೆರ್. ಜಿಲ್ಲಾ ಕೋರ್ಟುಗು ತೂ ಕೊರ್ಪುನ ಬೇಲೆಗ್ ಕೈಪಾಡಿಯೆರ್. ನೆರ್ದಾದ್ ಬ್ರಿಟಿಶ್ ಸರಕಾರೊಗು ವಿಧ್ವಂಸಕಾರೀ ಚಟುವಟಿಕೆಲೆನ ಮೂರಿ ತಿಕ್ಕ್‌ಂಡ್.

ಉಳ್ಳಾಲದ ನೇತ್ರಾವತಿ ರೈಲ್ವೆ ಸೇತುವೆನ್ ಸ್ಫೋಟ ಮಲ್ಪುನ ಯೋಜನೆ ತಯಾರ್ ಮಲ್ತೆರ್. ಬ್ರಿಟಿಶ್ ಪೊಲೀಸ್ ಬೊಕ್ಕ ಸೈನ್ಯ ಕುಡ್ಲಡ್ ರೈಲ್‌ದ ಮುಕಾಂತ್ರ ಬರಂದಿಲೆಕ್ಕ ತಡೆಪುನವು ಉದ್ದೇಶೊ. ಲೋಕಯ್ಯ ಶೆಟ್ರೆನ ಗುರುಕುಲು ಬಿ.ಎಲ್. ಪುತ್ರನ್‌ರೆನ ಒಟ್ಟಿಗೆ ಕೆಲವು ಮೀನ್‌ದ ಬೇಲೆದಕ್ಲೆನ ಬೆರಿಸಾಯೊಲಾ ಪಡೆವೊನುವೆರ್. ಅಂಚನೇ ರಾತ್ರೆದ ಪೊರ್ತುಗು ಬೋಳೂರುದ ಸುಲ್ತಾನ್‌ಬತ್ತೇರಿರ್ದ್ ಓಡೊಡು ಪೋದು ಉಳ್ಳಾಲ ರೈಲ್ವೆ ಸಂಕದ 7ನೇ ಕಂಬೊಗು ಸೂಂಬು ಮಲ್ತ್‌ದ್ ಡೈನಮೈಟ್ ದೀದ್ ಸಂಕ ಪುಡಪುನ ಯೋಜನೆ ಉಂದು. ಸುರುತ್ತ 3 ರಾತ್ರೆಡ್ ಒಂಜಿ ಸೂಂಬು ಮಲ್ತೆರ್. ಬೊಕ್ಕ ರಡ್ಡ್ ದಿನೊಟ್ಟುನನೊಂಜಿ ಸೂಂಬು ಮಲ್ಪುನ ಬೇಲೆ ಮುಗ್ಯೊಂದು ಬತ್ತಿತ್ತ್‌ಂಡ್. ಆತಾನಗ ಮನದಾನಿ ರಾತ್ರೆ ಓಡೊಡು ಪೋದು ತೂನಗ ಮಲ್ದಿನ ಸೂಂಬುಲೆನ್ ಸಿಮೆಂಟ್‌ಡ್ ಮುಚಿದಿನ ತೋಜುಂಡು. ಅವ್ವೇ ಪೊರ್ತುಡು ಈ ಗುಟ್ಟುದ ಬೇಲೆದ ಕಮ್ಮೆನ ಪತ್ತಿನ ಸಂಕದ ಮಿತ್ತ್‌ದ ಪೊಲೀಸ್‌ದಕ್‌ಲ್‌ಗ್ ಸಂಸಯ ಬರಂದಿಲೆಕ್ಕ ಎಂಕುಲು ಮೀನ್ ಪತ್ತುನಕುಲು, ಮೀನ್ ಪತ್ತೊಂದುಲ್ಲಂದ್ ಅಕ್ಲೆನ್ ಮಂಗೆ ಮಲ್ತ್‌ದ್ ಅಲ್ಪರ್ದ್ ತಪ್ಪವೊನುವೆರ್. ಇಂಚ ನೇತ್ರಾವತಿ ರೈಲ್ವೆ ಸಂಕೊನು ದರ್ಪುನ ಕಜ್ಜ ನಡತ್‌ಜಿ.

ಬೆದ್ರದ ಕೈತಲ್‌ದ ಸಂಕೊನು ಪೊಲಿಪುನ ಬೇಲೆಡ್ ಮಸ್ತ್ ಜನೊನು ಪೊಲೀಸ್‌ದಕುಲು ಬಂಧಿಸಾಯೆರ್. ಅಕ್ಲೆಗ್ ಛಡಿತ್ತ ಪೆಟ್ಟ್‌ದ ಶಿಕ್ಷೆಲಾ ತಿಕ್ಕ್‌ಂಡ್. ಅಪಗ ಬ್ರಿಟಿಶ್ ಸರಕಾರ ಲೋಕಯ್ಯ ಶೆಟ್ರ್, ಕೈಡೇಲು ತಿಮ್ಮಪ್ಪ ಶೆಟ್ರ್ ಮೊಕ್ಲೆನ್ ಬಂಧಿಸಾಂಡ್. ಒಂಜಿ ತಿಂಗೊಲು ಕುಡ್ಲದ ಜಿಲ್ಲಾ ಕಾರಾಗ್ರಹೊಟ್ಟು ಅಕ್ಲೆನ್ ದೀಯೆರ್. ಆಯಿಡ್ದ್ ಬೊಕ್ಕ ಸ್ಥಾನಬದ್ಧ (ರಾಜಕೀಯ) ಖೈದಿಲಾದ್ ವೆಲ್ಲೂರು ಸೆಂಟ್ರಲ್ ಜೈಲ್‌ಡ್ ಒರ್ಂಬ ತಿಂಗೊಲು ಬೊಕ್ಕ ತಂಜಾವೂರು ಜೈಲ್‌ಡ್ ಒಂಜಿ ವರ್ಷ ಅಕ್ಲೆಗ್ ಸೆರೆವಾಸದ ಶಿಕ್ಷೆ ಕೊರುಂಡು.

ಅಮ್ಮೆಂಬಳ ಬಾಳಪ್ಪ ಬೊಕ್ಕ ಕೈಡೇಲು ತಿಮ್ಮಪ್ಪ ಶೆಟ್ರೆನಕ್ಲೆನ ಒಟ್ಟಿಗೆ ಸೇರ್‌ದ್ ಕುಡ್ಲದ ಜಿಲ್ಲಾ ನ್ಯಾಯಾಲಯೊಗು ತೂ ಕೊರ್ಪುನ ಯೋಜನೆಗ್‌ಲಾ ಲೋಕಯ್ಯ ಶೆಟ್ರ್ ಕೈಪಾಡ್ಡೆರ್.

ನಡೀರ್ಲ್ಡ್ ಪೆಟ್ರೋಲುಡು ಮುರ್ಕುದಿನ ಕುಂಟುನು ಕೋರ್ಟುದ ಕಟ್ಟೋಣೊದ ಉಲಯಿ ದಕ್ಕ್‌ದ್ ತೂ ಕೊರ್ರೆ ಪ್ರಯತ್ನಲಾ ಮಲ್ತೆರ್. ಆಂಡ ಆತ್ ಪೊರ್ತಾನಗ ಪೊಲೀಸ್‌ದಕ್ಲೆಗ್ ಎಚ್ಚೆರ್ಗೆ ಆದ್ ಮೊಕ್ಲೆನ ಪ್ರಯತ್ನೊನು ಹಾಲ್ ಮಲ್ತೆರ್. ಮೊಕ್ಲು ಆಲ್ಪರ್ದ್ ತಪ್ಪಾದ್ ಬಲಿತೆರ್. ಈ ಕ್ರಾಂತಿಕಾರಿನಕ್ಲೆನ್ ಪತ್ತೆರಾವಡ್, ಗುರ್ತ ಪತ್ತೆರಾವಡ್, ಹಾಕೆರೆ ಆವಡ್ ಪೊಲೀಸ್‌ದಕ್‌ಲೆಗ್ ಸಾಧ್ಯ ಆಯಿಜಿ.

ಆಗಸ್ಟ್ 9ದ ನೆಹರೂ ಮೈದಾನದ ಗಲಾಟೆರ್ದ್ ಬೊಕ್ಕ ಕುಡ್ಲಡ್ ಮಸ್ತ್ ಜನೊನು ಪೊಲೀಸ್‌ದಕುಲು ಬಂಧನ ಮಲ್ತೆರ್. ಅಪಗ ಕುಡ್ಲದ ಜನರಲ್ ಡಾಯರ್ ಪಂಡ್‌ದ್ ಪುದರ್ ದೆತೊಂದಿನ ಪೊಲೀಸ್ ಎಸ್.ಐ. ಜೋಗಪ್ಪೆರೆನ ಪಿಸ್‌ರ್, ದರ್ಪೊಗು ಸಾಮಾನ್ಯ ಜನೊಕ್ಲೆಗ್ ಮಸ್ತ್ ಉಪದ್ರ ಆವೊಂದಿತ್ತ್‌ಂಡ್. ಮಾರ್ಗ ನಡತ್ ಪೋಪಿನಕ್‌ಲೆಗ್‌ಲಾ ಪೊಲೀಸ್‌ದಕುಲು ಲಾಠಿಡ್ ಹಾಕೊಂದು ಇತ್ತೆರ್. ಇಲ್ಲದ ಉಲಯಿ ಉಪ್ಪಡ್, ಹೊಟೇಲ್‌ಡ್ ಚಾ ಪರೊಂದಿಪ್ಪಡ್ ಪೊಲೀಸ್‌ದಕ್ಲು ಕಣ್ಣ್‌ಗ್ ಬೂರಿನಾಯನ ಮಿತ್ತ್ ಲಾಠಿ ದೆರ್ತೊಂದಿತ್ತೆರ್. ಅಂಚಿನ ಪೊರ್ತುಡು ಲೋಕಯ್ಯ ಶೆಟ್ರ್, ಡಾ. ಯು.ಪಿ. ಮಲ್ಯ ಬೊಕ್ಕ ಕೈಡೇಲು ತಿಮ್ಮಪ್ಪ ಶೆಟ್ರೆನ ನಿರ್ದೇಶನೊಡು ಹಂಪನಕಟ್ಟೆ ಸೇರಿಲೆಕ್ಕ ಕುಡ್ಲದ ಬೇತೆ ಬೇತೆ ದಿಕ್ಕ್‌ಡ್ ಪೊಲೀಸ್‌ದಕ್ಲೆನ ದೌರ್ಜನ್ಯದ ವಿರುದ್ಧ, ಬ್ರಿಟಿಶ್ ಸರಕಾರದ ವಿರುದ್ಧ ಸತ್ಯಾಗ್ರಹ, ಚಳವಳಿ-ಇಂಚಿನ ಪ್ರತಿಭಟೆದ ಕಜ್ಜೊಲೆನ್ ಸಂಘಟನೆ ಮಲ್ತೆರ್.

ಜೈಲ್‌ಡ್

ವೆಲ್ಲೂರು ಬೊಕ್ಕ ತಂಜಾವೂರು ಜೈಲ್‌ಲೆಡ್ ಉಪ್ಪುನಗ ಲೋಕಯ್ಯ ಶೆಟ್ರೆಗ್ ಸ್ವಾತಂತ್ರ್ಯದ ಪೊರ್‌ಂಬೆಲ್‌ಡ್ ಪಾಲ್ ದೆತೊನ್ನತಪ್ಪುಗು ಜೈಲ್‌ವಾಸೊ ಅನುಭವಿಸೊಂದಿತ್ತಿನ ಮಸ್ತ್ ರಾಜಕೀಯ ನಾಯಕೆರೆನ ಗುರ್ತ ಆಂಡ್.

ಸ್ವಾತಂತ್ರ್ಯ ತಿಕ್ಕಿ ಬೊಕ್ಕ ಆಂಧ್ರಪ್ರದೇಶದ ಸಂಸತ್ ಸದಸ್ಯೆರಾಯಿನ ಪ್ರೊ. ಜಿ.ಎನ್. ರಂಗಾ ಬೊಕ್ಕ ತಮಿಳ್ನಾಡ್ ರಾಜ್ಯದ ಮುಖ್ಯಮಂತ್ರಿಲಾಯಿನ ಕೆ.ಪಿ.ಕೆ. ರಾಜಾ ಮೊಕ್ಲೆನ ಸ್ನೇಹದ ಲಾಭ ತಿಕ್ಕ್‌ಂಡ್. ಜೈಲ್‌ಡ್‌ಲಾ ಲೋಕಯ್ಯ ಶೆಟ್ರ್ ಪೊಕ್ಕಡೆ ಪೊರ್ತು ಕರಿತಿಜೆರ್. ಜೈಲ್‌ಡ್ ತನ್ನ ಒಟ್ಟುಗೆ ಇತ್ತಿನ ರಾಜಕೀಯ ಖೈದಿನಕ್ಲೆಗ್ ದಿನೊಲ ಪುಲ್ಯಕಾಂಡೆ ಶಾರೀರಿಕ ಶಿಕ್ಷಣ, ಕಸರತ್ತ್, ವ್ಯಾಯಾಮ ಕಲ್ಪುಯೆರ್. ಅಂಚ ಜೂವೊದ ಐಸಿರೊನು ಕಾತೊಂದು ಬತ್ತೆರ್.

ಗೃಹಸ್ಥ ಜೀವನ

1948ನೇ ಇಸವಿಡ್ ಪೆರ್ರ ಮುಂಡಬೆಟ್ಟು ಗುತ್ತುದ ಬಾಬು ಶೆಟ್ರ್ ಬೊಕ್ಕ ಶೇಷಿ ಶೆಡ್ತಿ ಮೊಕ್ಲೆನ ಮಗಲ್ ಸುಂದರಿನ್ ಮದಿಮೆ ಆದ್ ಗೃಹಸ್ಥ ಜೀವನೊಗು ಪಜ್ಜೆ ದೀಯೆರ್. ಅಕ್ಲೆನ ಸುಖೀ ಸಂಸಾರೊಡು ಒಂಜಿ ಪೊಣ್ಣು ಬೊಕ್ಕ ಮೂಜಿ ಆಣ್ ಜೋಕ್ಲೆನ್ ಪಡೆಯೆರ್.

ಇತ್ತೆ ಆರೆನ ಆಣ್ ಜೋಕ್ಲೆಡ್ ಇರ್ವೆರ್ ವ್ಯಾಪಾರ ಮಲ್ತೊಂದುಲ್ಲೆರ್. ಎಲ್ಯ ಮಗೆ ಡಾಕ್ಟ್ರ ಆತೆರ್. ಮಗಲೆನ್ ಕೊತ್ತಾಳ್‌ಗುತ್ತು ರಮೇಶ ಶೆಟ್ರೆಗ್ ಮದ್ಮೆ ಮಲ್ತ್ ಕೊರ್ತೆರ್.

ಜನಪ್ರಿಯತೆ

ಕುಡ್ಲದ ಹಂಪನಕಟ್ಟೆದ, ಇತ್ತೆದ ಕಾರ್ನಾಡು ಸದಾಶಿವ ರಾವ್ ಮಾರ್ಗೊಡು ಉಪ್ಪುನ ಪಾಪ್ಯುಲರ್ ಕಟ್ಟೋಣದ ಜೀವವಿಮಾ ನಿಗಮ ಶಾಖೆಡ್ ಲೋಕಯ್ಯ ಶೆಟ್ರ್ ಬೇಲೆ ಮಲ್ತೊಂದಿತ್ತೆರ್. ಕಛೇರಿಡ್ ನಯವಿನಯೊದ ವರ್ತನೆ ಆರೆನವು. ಈ ಶಾಖೆಗ್ ಇನ್‌ಸೂರ್ ಮಲ್ಪುಯೆರೆ, ಅತ್ತ್‌ಡ ಬೇತೆ ಕಜ್ಜೊಡು ಬತ್ತಿನ ಜನೊಕ್ಲೆಡ ತೆಲಿಕೆ ಮೋನೆಡ್ ಯವಾರ ಮಲ್ತೊಂದಿತ್ತೆರ್. ಅಕುಲು ಶೆಟ್ರೆಗ್ ಕೃತಜ್ಞತೆ ಪಂಡ್‌ದ್ ಸಮಾಧಾನೊಡು ಪೋವೊಂದಿತ್ತೆರ್. ಲೋಕಯ್ಯ ಶೆಟ್ರ್ ಬೇಲೆಡ್ ಉಪ್ಪುನಗ ಪ್ರತೀ ತಿಂಗೊಲು ಅನಾಥಾಶ್ರಮೊಲೆಗ್ ಒಂಜಿ ನಿರ್ದಿಷ್ಟ ಮೊತ್ತದ ಕಾಸ್‌ನ್ ಕೊರೊಂದಿತ್ತೆರ್. ತನ್ನ ಕಛೇರಿಡ್ ಬೇಲೆ ಮಲ್ಪುನಕುಲುಲಾ ಅನಾಥಾಶ್ರಮೊಗು ದೇಣಿಗೆ ಕೊರ್ಪುಲೆಕ್ಕ ಪ್ರೇರಣೆ ಕೊರೊಂದಿತ್ತೆರ್.

ಬಯ್ಯಡ್ ಆಫೀಸ್‌ದ ಬೇಲೆ ಮುಗಿತ್‌ದ್ ಇಲ್ಲಗ್ ಪೋಪಿ ಸಾದಿ ಇಡಿಟ್ಟ್ ಲೋಕಯ್ಯ ಶೆಟ್ರೆಗ್ ಜನೊಕ್ಲೆನ ನಮಸ್ಕಾರ, ಮುಗುರು ತೆಲಿಕೆದ ಸ್ನೇಹ ತಿಕ್ಕೊಂದಿತ್ತ್‌ಂಡ್‌ಗೆ. ಅಂಗ ಊನ ಆತಿನಕ್‌ಲೆನ್, ಗತಿದಾಂತಿ ನಟ್ಟುನಕ್‌ಲೆನ್ ತೂಂಡ ತನ್ನ ಕಿಸೆದ್ ಕಾಸ್ ಕೊರಂದೆ ಆರ್ ದುಂಬು ಪೋಯಿನಾರತ್ತ್.

ಇನ್‌ಸೂರೆನ್ಸ್‌ಕಂಪೆನಿಡ್ ಬೇಲೆಡ್ ಉಪ್ಪುನಗನೇ ಜನೊಕ್ಲು ಬೇತೆ ಬೇತೆ ಕಜ್ಜೊಲೆಗಾದ್ ಲೋಕಯ್ಯ ಶೆಟ್ರೆನಡೆ ಬತ್ತ್ ಭೇಟಿ ಮಲ್ತೊಂದಿತ್ತೆರ್.

ರಾಜಕೀಯ ರಂಗೊಗು

1982ಟ್ ದಿಲ್ಲಿಡ್ ನಡತಿನ ಏಷ್ಯನ್ ಗೇಮ್ಸ್‌ಡ್ ತಾಂತ್ರಿಕ ಅಧಿಕಾರಿಯಾದ್ ಕೆಲಸ ಮಲ್ತ್‌ದ್ ಲೋಕಯ್ಯ ಶೆಟ್ರ್ ಕುಡ್ಲದ ಬಲ್ಲಾಲ್‌ಭಾಗ್‌ಡ್ ಇತ್ತಿನ ತನ್ನ ಇಲ್ಲಡೆ ಬನ್ನಗ ಅಪಗದ ಸುರತ್ಕಲ್ ವಿಧಾನಸಭಾ ಕ್ಷೇತ್ರದ ಜನಕುಲು, ಅಭಿಮಾನಿಲು ಮಲ್ಲ ಸಂಖ್ಯೆಡ್ ಆರೆನ ಇಲ್ಲಡ್ ಕಾತೊಂದಿತ್ತೆರ್. ಕರ್ನಾಟಕ ವಿಧಾನಸಭೆಕ್ ಚುನಾವಣೆ ಘೋಷಣೆ ಆದಿತ್ತ್‌ಂಡ್. ಅಭಿಮಾನಿಲು ಮಾತ ಒಟ್ಟಾದ್ ಆರ್ ಈ ಸರ್ತಿ ವೋಟುಗು ಉಂತೊಡುಂದು ಒತ್ತಾಯ ಮಲ್ತೆರ್. ಅಕ್ಲೆನ ಮೋಕೆ ಬೊಕ್ಕ ಅಭಿಮಾನೊದ ಒತ್ತಾಯೊಗು ತರೆ ಬಗ್ಗಾದ್ ಲೋಕಯ್ಯ ಶೆಟ್ರ್ ಅವ್ವೇ ದಿನ ಸುರತ್ಕಲ್ ವಿಧಾನಸಭಾ ಕ್ಷೇತ್ರೊಗು ಭೇಟಿ ಕೊರ್ದು ಜನೊಕ್ಲೆನ್ ಪಾತೆರ್ಪಾಯೆರ್. ಅಕ್ಲೆನ ಅಭಿಪ್ರಾಯ ಕೇಂಡೆರ್. ಅಕುಲು ಮಾತೆರ್ಲಾ ಒಂಜೇ ಸೊರೊಟು ಲೋಕಯ್ಯ ಶೆಟ್ರ್ ವೋಟುಗು ಉಂತೊಡುಂದು ಪಂಡಿ ಬೊಕ್ಕನೇ ಆರ್ ಚುನಾವಣೆಗ್ ನಾಮಪತ್ರ ಸಂದಾಯೆರ್. ತಾನ್, ತನ್ನಾಕ್ಲೆನ ಹಿತೊನೇ ಪ್ರಧಾನವಾದಿಪ್ಪುನ, ಅಧಿಕಾರೊಗಾದ್ ರಂಬಾರೂಟಿ ಮಲ್ತೊಂದಿಪ್ಪುನ ಇನಿತ್ತ ರಾಜಕಾರಣದ ಸ್ವಾರ್ಥೊ ತೂದು ಬೇಜಾರ್ ಬತ್ತಿನ

ಮನಸ್‌ಗ್ ಲೋಕಯ್ಯ ಶೆಟ್ರ್ ಒಂಜಿ ಅಪುರ್ಪದ ಮಾದರಿ ಆದ್ ತೋಜುವೆರ್.

1983ಟ್ ನಡತಿನ ವಿಧಾನಸಭಾ ಚುನಾವಣೆ ಒಂಜಿ ಬದಲಾವಣೆದ ಸಂದೇಶೊ ದೀವೊಂದಿತ್ತ್‌ಂಡ್. ಜನತಾ ರಂಗ ಬೊಕ್ಕ ಕಾಂಗ್ರೆಸ್ ಪಕ್ಷೊಲೆನ ನಡುಟು ಬಾರೀ ಬಿರ್ಸ್‌ದ ಪಂತೊ ಇತ್ತಿನ ಸಂದರಪ್ಪು ಅವು. ಕಾಂಗ್ರೆಸ್ ಪಕ್ಷೊರ್ದು ಬಲಿಷ್ಠ ನಾಯಕೆರಾದಿತ್ತಿನ ಎನ್.ಎಮ್. ಅಡ್ಯಂತಾಯೆರ್ ವೋಟುಗು ಉಂತುದಿತ್ತೆರ್. ಬಂಗಾರಪ್ಪ - ರಾಮಕೃಷ್ಣ ಹೆಗಡೆ ಮೊಕ್ಲೆನ ಮುಂದಾಲ್ಮೆಡ್ ಚುನಾವಣೆ ನಡತ್‌ಂಡ್. ಜನೊಕ್ಲೆನ ಅಭಿಪ್ರಾಯನೇ ಗೆಂದ್‌ಂಡ್ - ಲೋಕಯ್ಯ ಶೆಟ್ರ್ ವೋಟುಡು ಗೆಂದ್‌ದ್ ಬತ್ತೆರ್.

ಜನಸೇವೆದ ಕಂಕಣ

ವಿಧಾನಸಭಾ ಸದಸ್ಯೆರಾಯಿನವು ಲೋಕಯ್ಯ ಶೆಟ್ರೆನ ಮನಸ್ಸ್‌ಡ್ ದುಂಬೇ ಇತ್ತಿನ ಜನಸೇವೆದ ಅಂಗಲ್ಪುಗು ಲೈಸನ್ಸ್ ಕೊರಿಲೆಕ್ಕ ಆಂಡ್. ಆರೆನ ಉಮೇದ್‌ಗ್ ರೆಂಕೆ ಕಟ್ಟಿಲೆಕಾಂಡ್. ಬೆಂಗಳೂರುಡು ವಿಧಾನಸಭಾ ಅಧಿವೇಶನ ಬೊಕ್ಕ ಕಲಾಪೊಲೆಡ್ ಸಕ್ರಿಯೆರಾದ್ ಆರ್ ಪಾಲ್ ದೆತೊಂಡಿತ್ತೆರ್. ಕುಡ್ಲದ ಇಲ್ಲಡಿಪ್ಪುನಗ ಪುಲ್ಯಕಾಂಡೆರ್ದೇ ಬೇತೆ ಬೇತೆ ಬೇಲೆ ಮಲ್ಪಾದ್ ಕೋರ್ಲೆಂದ್ ಕೇನುನ ಜನೊಕ್ಲೆನ ಸಾಲ್ ಕಾತೊಂದು ಉಪ್ಪೆದ್‌ಂಡ್. ಲೋಕಯ್ಯ ಶೆಟ್ರೆಡ ಪಂಡ್‌ಂಡ ಬೇಲೆಆವು ಪನ್ಪಿ ನಂಬೊಲಿಗೆಡ್ ಬತ್ತಿನ ಜನೊಕ್ಲೆಗ್ ಬೇಜಾರ್ ಆವಂದಿಲೆಕ್ಕ ಆರ್ ಪೊರ್ಲುಡೆ ಪಾತೆರ್ಪಾವೊಂದಿತ್ತೆರ್. ಅಕ್ಲೆನ ದೂರುಲೆಗ್ ಕೆಬಿ ಕೊರೊಂದಿತ್ತೆರ್. ಅರ್ಜಿಲೆನ್ ದೆತೊನೊಂದಿತ್ತೆರ್. ಅಕ್ಲೆನ ಸಮಸ್ಯೆಲೆನ ಪರಿಯಾರೊಗಾದ್ ಕಪಟದಾಂತಿ ಮನಸ್‌ಡ್ ಪ್ರಯತ್ನ ಮಲ್ತೊಂದಿತ್ತೆರ್.

ಅಪಗದ ಸುರತ್ಕಲ್ ವಿಧಾನಸಭಾ ಕ್ಷೇತ್ರದ ಮೂಲೆ ಮೂಲೆಗ್‌ಲಾ ಆರ್ ಭೇಟಿ ಕೊರೊಂದಿತ್ತೆರ್. ಜನಕ್ಲೆನ ಅಗತ್ಯೊಲೆನ ಬಗೆಟ್ ಕೂಡ್ಲೆ ಆವೊಡಾಯಿನ ಬೇಲೆದ ಬಗೆಟ್ ಗಮನ ಕೊರೊಂದಿತ್ತೆರ್. ಪರ್ಪಿ ನೀರ್‌ದ ಸಮಸ್ಯೆ ಇತ್ತ್‌ನಲ್ಪ ಸರಕಾರೊದ ಲೆಕ್ಕೊಡು ಬೋರ್‌ವೆಲ್ ಮಲ್ಪವೊಂದಿತ್ತೆರ್. ನೀರ್‌ದ ಸಮಸ್ಯೆನ್ ಪರಿಯಾರ ಮಲ್ತೆರ್. ಮಾರ್ಗದ ಸಂಪರ್ಕದಾಂತಿನ ಹಳ್ಳಿಲೆಗ್ ಮಾರ್ಗ ಮಲ್ಪಯೆರ್. ಹಾಳಾದ್ ಪೋತಿನ ಮಾರ್ಗೊಲೆನ್ ರಿಪೇರಿ ಮಲ್ಪಯೆರ್. ಪೇಂಟೆರ್ದ್ ಉಲಯಿ ಉಪ್ಪುನ ಪ್ರದೇಸೊಲೆಗ್ ಕರೆಂಟ್ ಸಂಪರ್ಕದ ವಯಸ್ತೆ ಮಲ್ಪಯೆರ್. ಕರ್ಗಂಡ ಕತ್ತಲೆಡ್ ಜನ ರಾತ್ರೆದ ಪೊರ್ತುಡು ಸಾದಿ ನಡಪೆರೆ ಪೋಡ್ಯೊಂದಿತ್ತಿನ ಮಾರ್ಗೊಲೆಗ್ ಪೂರ ಲೈಟ್‌ಕಂಬ ಬತ್ತ್‌ಂಡ್. ಸರಕಾರೊರ್ದು ತಿಕ್ಕುನ ಸವಲತ್ತ್, ಸೌಲಭ್ಯೊಲೆನ್ ಜನೊಕ್ಲೆ ಇಲ್ಲ ಬಾಕಿಲ್‌ಗ್ ಎತ್ತಾವರೆಗಾದ್ ಲೋಕಯ್ಯ ಶೆಟ್ರ್ ರಾತ್ರೆ ಪಗೆಲ್ ಬೇಲೆ ಮಲ್ತೆರ್. ತನ್ನ ಕ್ಷೇತ್ರೊದ ಜನೊಕ್ಲೆನ ಅಗತ್ಯೊಲೆಗ್ ಸೊರ ಆಯೆರ್. ವೋಟು ಪಾಡಿನ ಜನೊಕ್ಲೆನ ವಿಸ್ವಾಸೊಗು ಕುಂದು ಬರಂದಿಲೆಕ್ಕ ಪ್ರಾಮಾಣಿಕವಾದ್ ಬೆಂದೆರ್. ಎಡ್ಡೆ ಜನನಾಯಕೆರ್‌ಂದ್ ಪುದರ್, ಪುಗರ್ತೆ ದೆತೊಂಡೆರ್.

ಶಾಸಕೆರಾದ್

1984ನೇ ಇಸವಿಡ್ ಅಮೆರಿಕಾದ ಲಾಸ್ ಏಂಜೆಲಿಸ್‌ಡ್ ನಡತಿನ ಒಲಿಂಪಿಕ್ಸ್‌ನ್ ತೂವೆರೆ ಪೋಯಿನ ತಂಡೊಡು ಎಡ್ಡೆ ಕ್ರೀಡಾಪಟು ಆಯಿನ ಲೋಕಯ್ಯ ಶೆಟ್ರ್ ಪಾಲ್ ದೆತೊನ್ನವು ನಮ್ಮ ಜಿಲ್ಲೆಗ್ ಅಭಿಮಾನದ ಸಂಗತಿ.

1983ಟ್ ಕೆನರಾ ಛೇಂಬರ್ ಆಫ್ ಕಾಮರ್ಸ್‌ದಕುಲು ದಕ್ಷಿಣ ಕನ್ನಡ ಜಿಲ್ಲೆದ ಮಾತ ಶಾಸಕೆರೆಗ್ ಸಮ್ಮಾನ ಮಲ್ತೆರ್. ಸಮ್ಮಾನ ಸ್ವೀಕಾರ ಮಲ್ತಿನ ಲೋಕಯ್ಯ ಶೆಟ್ರ್ ಜಿಲ್ಲೆದ ಬುಳೆಚಿಲ್‌ಗಾದ್ ಮಾತೆರೆನ ಒಟ್ಟಿಗೆ ಕೈ ಜೋಡ್ಸಾದ್ ಬೆನ್ಪೆಂದ್ ನಂಬೊಲಿಗೆ ಕೊರ್ಯೆರ್.

ಕರ್ನಾಟಕದ ಅಪಗದ ಮುಖ್ಯಮಂತ್ರಿ ಶ್ರೀ ರಾಮಕೃಷ್ಣ ಹೆಗಡೆ ಬೊಕ್ಕ ಪ್ರವಾಸೋದ್ಯಮ ಮಂತ್ರಿಯೆರ್ ಶ್ರೀ ಅಮರನಾಥ ಶೆಟ್ರ್ ನವಮಂಗಳೂರು ಬಂದರ್‌ಗ್ ಬತ್ತ್‌ದ್ ಜನಕಲ್ಯಾಣ ಯೋಜನೆಲೆಗ್ ಚಾಲನೆ ಕೊರಿಯೆರ್. ಲೋಕಯ್ಯ ಶೆಟ್ರೆನ ದೂರದಿಟ್ಟಿಗ್ ಬಲ ಕೊರಿಯೆರ್.

ಕರ್ನಾಟಕ ಸರಕಾರದ ಯುವಜನ ಕ್ರೀಡಾ ಸಮಿತಿದ ಸದಸ್ಯೆರಾದಿತ್ತ್‌ದ್ ಗೊಬ್ಬುಲೆಗ್ ಎಡೇನ ಉಮೇದ್, ಬೆರಿಸಾಯ ಕೊರಿಯೆರ್. ದೇಶದ ಬೇತೆ ಬೇತೆ ರಾಜ್ಯೊಲೆಗ್ ಬೊಕ್ಕ ನಮ್ಮ ನಿರೆದೇಶ ನೇಪಾಳೊಗು ವಿಶೇಷ ಅಧ್ಯಯನೊಗಾದ್ ಪೋಯೆರ್. ಅಡೆಪೋಯಿ ಅಲ್ಪದ ಕ್ರೀಡಾರಂಗದ ಬುಳೆಚಿಲ್‌ದ ಆಯಾಮೊಲೆನ್ ತೆರಿಯೊಂದು, ಊರುಗು ಪಿರ ಬತ್ತ್‌ದ್ ಅಲ್ಪದ ಎಡ್ಡೆ ಮಾದರಿಲೆನ್ ನಮ್ಮ ಜಿಲ್ಲೆಡ್ ಅನುಸರಣೆ ಮಲ್ತೆರ್.

ಸಂಘಟನೆ ಬೊಕ್ಕ ನಾಯಕತ್ವ

ಸ್ವಾತಂತ್ರ್ಯದ ಪೊರ್ಂಬೆಲ್‌ಡ್ ಸಕ್ರಿಯವಾದ್ ತನನ್ ತೊಡಗಾವೊಂದಿನ ಲೋಕಯ್ಯ ಶೆಟ್ರ್ ಎಡ್ಡೆ ಸಂಘಟಕೆರ್. ಜೈಲ್‌ಡ್ ಇಪ್ಪುನಗಲಾ ಖೈದಿನಕ್‌ಲೆಗ್ ತರಬೇತಿ ಕೊರೊಂದು ಸಂಘಟನೆ ಮಲ್ತೊಂದು ಇತ್ತಿನಾರ್. ಸುಭಾಸ್‌ಚಂದ್ರ ಬೋಸೆರೆನ ಪ್ರಭಾವೊಡ್ದಾದ್ ಆರ್ 'ಜೈ ಹಿಂದ್ ಯುವಕ ಮಂಡಳಿ' ಪನ್ಪಿ ಸಂಘಟನೆನ್ ನಮ್ಮ ಜಿಲ್ಲೆಡ್ ತಾಪನೆ ಮಲ್ತೆರ್. ಸಮಾಜದ ಎಡ್ಡೆಪುಗಾದ್ ಬೆನೊಂದಿತ್ತಿನ ಈ ಸಂಘಟನೆಡ್ ಇರ್ರೊದೆರ್ದ್ ಎಚ್ಚೆ ಜವನೆರೆಗ್ ತರಬೇತಿಲಾ ಕೊರಿಯೆರ್. ಸ್ವಾತಂತ್ರ್ಯೊರ್ದು ಬೊಕ್ಕ ಗಾಂಧೀಜಿಯೆರೆನ ಹತ್ಯೆ ಆಯಿಬೊಕ್ಕ ಸರಕಾರ ಇಂಚಿನ ಸಂಘಟನೆಲೆಗ್ ನಿಷೇಧ ಪಾಡ್‌ಂಡ್. ಅಂಚ ಈ ಸಂಘಟನೆ ದುಂಬರಿಯಿಜಿ.

1952ನೇ ಇಸವಿಡ್ ಯೂತ್ ಕಾಂಗ್ರೆಸ್‌ದ ಸುರುತ್ತ ಶಿಸ್ತುಬದ್ಧ ಸಂಘಟನೆದ ತಾಪನೆ ಆಂಡ್. ಅಪಗ ಲೋಕಯ್ಯ ಶೆಟ್ರ್ ಜವ್ವನೆರ್ ಜವ್ವಂದಿನಕ್‌ಲೆಗ್ ಪುಲ್ಯಕಾಂಡೆ ಲಾಠಿ, ಡ್ರಿಲ್, ಕವಾಯತು, ವ್ಯಾಯಾಮೊಲೆನ್ ಕಲ್ಪವೊಂದಿತ್ತೆರ್. ನೆತ್ತ ಒಟ್ಟಿಗೆ ಪ್ರತೀ ವಾರಲಾ ರಾಜಕೀಯ ಇಚಾರೊಲೆನ ಬಗೆಟ್ ಎಡ್ಡೆ ಪಾತೆರುನ ವಾಗ್ಮಿನಕಲೆರ್ದ್ ಭಾಷಣ ಬೊಕ್ಕ ತರಬೇತಿ ಕೊರ್ಪುನ ತರಗತಿಲೆನ್ ಯವಸ್ತೆ ಮಲ್ತೊಂದಿತ್ತೆರ್.

ದಕ್ಷಿಣ ಕನ್ನಡ ಜಿಲ್ಲೆದ ಯೂತ್ ಕಾಂಗ್ರೆಸ್‌ದ ಸ್ಥಾಪಕ ಗುರ್ಕಾರ್ರಾದ್ 1960ನೇ ಇಸವಿ

ಮುಟ್ಟ ಮಾರ್ಗದರ್ಶನ ಮಲ್ತೆರ್. 1954ಟ್ ಜಿಲ್ಲಾ ಯೂತ್ ಕಾಂಗ್ರೆಸ್‌ದ ಸುರುತ್ತ ಸಮ್ಮೇಳನೊನು ಸಂಘಟನೆ ಮಲ್ಪೆರೆ ಬಾರೀ ಕೆಲಸ ಮಲ್ತೆರ್. ನೆಹರೂ ಮೈದಾನೊಡು ಸಾರ್ವಜನಿಕ ಸಭೆನ್ ಅಟ್ಟಣೆ ಮಲ್ತಿತ್ತ್ಂಡ್. ಅಪಗದ ಮುಖ್ಯಮಂತ್ರಿಲು ಶ್ರೀ ನಿಜಲಿಂಗಪ್ಪ ಮೇರ್ ಈ ಸಭೆತ್ತ ಗುರ್ಕಾರ್ಮೆ ವೈಸಾದಿತ್ತೆರ್. ಡಾ. ಯು.ಪಿ. ಮಲ್ಯೆರ್ ಅಪಗ ಜಿಲ್ಲಾ ಕಾಂಗ್ರೆಸ್‌ದ ಗುರ್ಕಾರ್ರ್, ಆದಿತ್ತೆರ್.

1956ಟ್ ಆಂಧ್ರಪ್ರದೇಶದ ಸಿಕಂದರಾಬಾದ್‌ಡ್ ನಡತಿನ ಯೂತ್ ಕಾಂಗ್ರೆಸ್‌ದ ಸುರುತ್ತ ಅದಿವೇಸನೊಡು ಜಿಲ್ಲೆದ ಒರಿಯೇ ಪ್ರತಿನಿಧಿ ಆದ್ ಲೋಕಯ್ಯ ಶೆಟ್ರ್ ಪಾಲ್ ದೆತೊಂದಿತ್ತೆರ್. ದುಂಬಗ್ ಮಸ್ತ್ ವರ್ಸ ತಾಲೂಕು ಬೊಕ್ಕ ಜಿಲ್ಲಾ ಕಾಂಗ್ರೆಸ್‌ದ ಕಾರ್ಯಂತೆರಾದ್, ಕಾರ್ಯಕಾರಿ ಸಮಿತಿ ಸದಸ್ಯೆರಾದ್ ಸೇವೆ ಸಂದಾಯೆರ್.

ಅಪಗದ ರಾಜಕೀಯ ರಂಗದ ಕೆಲವು ಸಂಗತಿಲೆರ್ದ್, ಬೊಡ್ಚಾಂದಿ ಬುಳೆಚಿಲ್‌ದ್ ಮನಸ್‌ಗ್ ಬೇಜಾರಾಯಿನ ಲೋಕಯ್ಯ ಶೆಟ್ರ್ 1980ನೇ ಇಸವಿ ಮುಟ್ಟ ರಾಜಕೀಯೊರ್ದು ದೂರ ಒರಿಯೆರ್. ಆ ಪೊರ್ತುಡು ಸಾಮಾಜಿಕ ಬೊಕ್ಕ ಸಾಂಸ್ಕೃತಿಕ ಚಟುವಟಿಕೆಲೆಡ್ ತೊಡಗಾವೊಂಡೆರ್. ಸುಮಾರ್ ರಡ್ಡ್ ದಸಕೊಲೆ ಕಾಲ ಸಮಾಜದ ಏಡ್ಡೆಪುಗಾದ್, ನಮ್ಮ ಮಣ್ಣ್‌ದ ಪರಪುದ ಬುಳೆಚಿಲ್‌ಗಾದ್ ಬೆಂದೆರ್.

1983ಟ್ ನಡತಿನ ವಿಧಾನಸಭಾ ಚುನಾವಣೆಡ್ ಆರ್ ಕ್ರಾಂತಿರಂಗೊರ್ದು ಸುರತ್ಕಲ್ ಕ್ಷೇತ್ರೊಡು ಜನೊಕ್ಲೆ ಒತ್ತಾಯೊಡು, ಜನೊಕ್ಲೆ ಬೆಂಬಲೊಡು ವೋಟುಗು ಉಂತುದು ಗೆಂದಿನವು ಆರೆನ ಜನಸೇವೆಗ್ ಜನ ಕೊರಿನ ಮಾನಾದಿಗೆ. ಕರ್ನಾಟಕದ ರಾಜಕಾರಣೊಡು ನಡತಿನ ಒಂಜಿ ಮಲ್ಲ ಪಲ್ಲಟ ಕಾಲದ ಈ ವೋಟುಡು ನಮ್ಮ ಜಿಲ್ಲೆಡ್ ಲೋಕಯ್ಯ ಶೆಟ್ರ್ ಕ್ರಾಂತಿರಂಗೊರ್ದು ಉಂತುದು ಗೆಂದಿನವು ಒಂಜಿ ಮಹತ್ವದ ಮೈಲ್‌ಕಲ್ಲ್ಂದ್ ಪನೊಲಿ. ಶ್ರೀ ರಾಮಕೃಷ್ಣ ಹೆಗಡೆ ಮುಖ್ಯಮಂತ್ರಿ ಆದಿತ್ತಿನ ಆ ಅವಧಿಡ್ ಬಿಜೆಪಿದ ಬಾಹ್ಯ ಬೆರಿಸಾಯೊಡು ಜನತಾ – ಕ್ರಾಂತಿರಂಗ ಸರಕಾರ 7 ವರ್ಸ ಆಡಳಿತ ನಡಪಾಂಡ್.

ಕಾಂಗ್ರೆಸ್ ಪಕ್ಷೊರ್ದು ಪಿದಯಿ ಬತ್ತ್‌ದ್ ವಿಧಾನಸಭಾ ಚುನಾವಣೆಡ್ ಕಾಂಗ್ರೆಸ್ (ಐ)ಗ್ ರಾಜ್ಯ ಇಡಿಟ್ ಸವಾಲಾದ್ ಉಂತುದು, ಕರ್ನಾಟಕ ರಾಜ್ಯೊಡು ಮಲ್ಲ ಬದಲಾವಣೆ ಕನಪುನೆಟ್ಟ್ ಕ್ರಾಂತಿರಂಗ ಜನತಾಪಕ್ಷದ ಒಟ್ಟಿಗೆ ಕೈಜೋಡ್ಸಾಂಡ್. ಕ್ರಮೇಣ ಕ್ರಾಂತಿರಂಗ ಕಾಂಗ್ರೆಸ್ (ಐ) ಪಕ್ಷದ ಒಟ್ಟಿಗೆ ವಿಲೀನ ಆಂಡ್. ಆಂಡ ಕಾಂಗ್ರೆಸ್ (ಐ) ಪಕ್ಷದ ವಿರುದ್ಧ ಉಂತುದು ಗೆಂದ್‌ದಿನ ಲೋಕಯ್ಯ ಶೆಟ್ರೆಗ್ ಉಂದು ಸರಿ ತೋಜ್ಜಿ. ಅಂಚ ಮನಸ್‌ಗ್ ಕಿರಿಕಿರಿ ಆಯಿನ ಶೆಟ್ರ್ ತನನ್ ಗೆಂದಾದ್ ಕಡಪುಡಿನ ಜನೊಕ್ಲೆಗ್ ತಾನ್ ಮೋಸ ಮಲ್ಪುಯೆಂದ್ ಸಂಕಲ್ಪ ಮಲ್ತ್‌ದ್, ತನ್ನ ಕ್ಷೇತ್ರೊಗು ಬತ್ತ್‌ದ್ ಒಂಜಿ ದಿನ ಊರುದ ಮತದಾರೆರೆನ ಸಭೆ ಲೆಪ್ಪುವೆರ್. ಕ್ರಾಂತಿರಂಗದ ವಿಚಾರೊನು ತೆರಿಪವೆರ್. ತಾನ್ ದಾದ ಮಲ್ಪೊಡುಂದು ಜನಕ್ಲೆಡನೇ ಕೇನುವೆರ್. ಅಪಗ ಜನಕ್ಲು ಪಂಡಿಲೆಕ್ಕ ಕಾಂಗ್ರೆಸ್ (ಐ) ಪಕ್ಷಗ್ ಸೇರಂದೆ ತನ್ನ ವೋಟುದ ಚಿಹ್ನೆ ಆದಿತ್ತಿನ ನಾಯೆರ್ ತುಂಬೊಂದಿ ಬೆನ್ನಿದಾಯನ ಜನತಾ

ಪಕ್ಷೊಗು ಸೇರುವೆರ್. ಅವೆರ್ದ್ ಬೊಕ್ಕ ಜನತಾ ಪಕ್ಷೊಡೇ ದುಂಬರಿದ್ ಪಕ್ಷದ ಬೇತೆ ಬೇತೆ ಪದಾಧಿಕಾರಿಯಾದ್ ಜಬಾದಾರಿನ್ ವೈಸೊನುವೆರ್.

ರಾಜಕೀಯ ಕ್ಷೇತ್ರ ಅತ್ತಾಂದೆಲಾ ಸಮಾಜಸೇವೆಡ್ ಸದಾ ತೊಡಗಾವೊಂದಿತ್ತಿನ ಲೋಕಯ್ಯ ಶೆಟ್ರ್ 'ಸುರತ್ಕಲ್ ಕರ್ನಾಟಕ ಸೇವಾವೃಂದ' ಪನ್ಪಿ ಸಂಸ್ಥೆಡ್ 15 ವರ್ಸಡ್ದ್‌ಲಾ ಎಚ್ಚ ಕಾಲ ಅಧ್ಯಕ್ಷೆರಾದ್, ಗೌರವಾಧ್ಯಕ್ಷೆರಾದ್ ಸೇವೆ ಮಲ್ತ್‌ದೆರ್. ಕುಡ್ಲ ಪೇಂಟೆದ ಕಾಸ್ಮೊಪೊಲಿಟನ್ ಕ್ಲಬ್ಬುದ ಗುರ್ಕಾರ್ರಾದ್‌ಲಾ ಕೆಲಸ ಮಲ್ತ್‌ದೆರ್.

ಲೋಕಯ್ಯ ಶೆಟ್ರೆಗ್ 1954ತ್ತ ಚುನಾವಣೆಡೇ ವೋಟುಗು ಉಂತುನ ಅವಕಾಸ ತಿಕ್ಕ್‌ದಿತ್ತ್‌ಂಡ್. ಅಪಗದ ಕಾಂಗ್ರೆಸ್ ನಾಯಕೆರಾಯಿನ ಯು.ಪಿ. ಮಲ್ಯ, ಯು.ಎಸ್. ಮಲ್ಯ ಬೊಕ್ಕ ಕೆ.ಎಸ್. ಹೆಗ್ಡೆಮೊಕುಲು ಶೆಟ್ರೆನ್ ವೋಟುಗು ಉಂತುಲೆಕ್ಕ ಒತ್ತಾಯ ಮಲ್ತಿತ್ತೆರ್. ಆಂಡ ರಾಜಕೀಯೊಗು ಜಪ್ಪಂದೆ ತನ್ನ ಎಲ್‌ಐಸಿದ ಉದ್ಯೋಗೊಡೇ ದುಂಬೊತ್ತುನ ಆಯ್ಕೆನೇ ಲೋಕಯ್ಯ ಶೆಟ್ರ್ ದೆತೊಂಡೆರ್. ರಾಜಕೀಯೊರ್ದು ಪಿದಯಿ ಇತ್ತೊಂದುಲಾ ಸಾಮಾಜಿಕ, ಸಾಂಸ್ಕೃತಿಕ ಬೊಕ್ಕ ಕ್ರೀಡಾ ಕ್ಷೇತ್ರೊಲೆಡ್ ಕೆಲಸ ಮಲ್ತೊಂದು ಎಡ್ಡೆ ಸಂಘಟಕೆಂದ್ ಜನಕ್ಲೆ ಬಾಯಿದ್ ಎಡ್ಡೆಪ್ಪು ಕೇಂಡೆರ್.

ಕಲಾಸರಸ್ವತಿನ ಸೇವೆ

ಗಡಸ್ ಸೊರೊ, ಮಲ್ಲ ಮೀಸೆ, ಪೂಜಿದೀಯಿನ ಪುಣಿತ್ತಂಚಿನ ಮೆಯ್‌ಕಟ್ಟ್ ಬೊಕ್ಕ ಗಂಭೀರ ಅಭಿನಯೊಡು 'ಆಣ್ಮೆ'ದ ನಟೆಂದ್ ಜನೊಕ್ಲೆನ ಪುಗರ್ತೆ ಪಡೆವೊಂದಿನ ಲೋಕಯ್ಯ ಶೆಟ್ರ್ ಜವನಾದಿಗೆದ ಕಾಲೊರ್ದುಲಾ ಮಸ್ತ್ ತುಳು - ಕನ್ನಡ ನಾಟಕೊಲೆಡ್ ಅಭಿನಯ ಮಲ್ತೆರ್. ಚಾರಿತ್ರಿಕ ನಾಟಕೊಲೆಡ್ ಅರೆಗ್ ಹೆಚ್ಚ ಆಸಕ್ತಿ. ಎಚ್ಚಮ್ಮ ನಾಯಕ, ವೀರಪಾಂಡ್ಯ, ಕಟ್ಟಬೊಮ್ಮನ್, ದಳವಾಯಿ ದುಗ್ಗಣ್ಣ, ರಾಣಾಪ್ರತಾಪಸಿಂಹ, ಚಾಣಕ್ಯ, ಸಾಮ್ರಾಟ್ ಚಂದ್ರಗುಪ್ತ, ಕೋಟಿ ಚೆನ್ನಯ ಉಂದು ಮಾತ ಅರೆನ ಅಭಿನಯ ಸಾಮರ್ತಿಗೆನ್ ಜನೊಕ್ಲೆ ದುಂಬು ದೀಯಿನ ನಾಟಕೊಲು.

'ಎನ್ನ ತಂಗಡಿ' ತುಳು ಸಿನೆಮೊಡು ಡಾಕ್ಟ್ರೆನ ಪಾತ್ರ ಮಲ್ತ್‌ದೆರ್. ಅಂಚನೇ 'ಕೋಟಿ ಚೆನ್ನಯ' ತುಳುನಾಡ್‌ದ ಜನಪ್ರಿಯ ಸಿನೆಮೊಡು ಕೇಮರ ಬಲ್ಲಾಳನ ಪಾತ್ರೊಡು ಮನಸ್ಸ್‌ಡ್ ಉಂತುನಂಚಿನ ಅಭಿನಯ ಮಲ್ತ್‌ದೆರ್.

ಅಪ್ಪೆ ಬಾಸೆ ತುಳು ಅತ್ತಾಂದೆ ಕನ್ನಡ, ಕೊಂಕಣಿ ಬಾಸೆಲೆಡ್‌ಲಾ, ತಮಿಳು, ತೆಲುಗು, ಮಲಯಾಳಂ, ಹಿಂದಿ, ಇಂಗ್ಲಿಷ್‌ಡ್‌ಲಾ ಪಾತೆರುನ ಸಾಮರ್ತಿಗೆ ಆರೆಗ್ ಇತ್ತ್‌ಂಡ್. ನೆರ್ದಾತ್ರ ಜನೊಕ್ಲೆ ಅಭಿಪ್ರಾಯ, ಆಲೋಚನೆ, ಆಗತ್ಯೊಲೆನ್ ತೆರಿಯೊನ್ರೆ ಅರೆಗ್ ಎಚ್ಚ ಸೊಲಬ ಆಂಡ್. ಜನೊಕ್ಲೆ ಸೇವೆ ಮಲ್ತ್‌ಂಡ ದೇವೆರೆನ ಸೇವೆ ಮಲ್ತಿಲೆಕ್ಕನೇ ಪಂಡ್‌ದ್ ನಂಬುದಿತ್ತಿನ ಆರ್ ತನ್ನ ಕೈಟ್ ತೀರಿನಾತ್ ದಿನ ಜನಸೇವೆ, ಸಂಸ್ಕೃತಿ ಸೇವೆ, ಕಲಾಸೇವೆ ಮಲ್ತೆರ್.

ಕಾರ್ಮಿಕೆರೆ ನಾಯಕೆ

1983ಟ್ ಸುರತ್ಕಲ್ ವಿಧಾನಸಭಾ ಕ್ಷೇತ್ರದ ಶಾಸಕೆರಾದ್ ಜನತಾ ಕ್ರಾಂತಿರಂಗೊರ್ದು ಆಯ್ಕೆ ಆಯಿನವು ಲೋಕಯ್ಯ ಶೆಟ್ರೆನ ಬದ್‌ಕ್‌ದ ಒಂಜಿ ಮೈಲ್‌ಕಲ್ಲ್. ಶಾಸಕೆರಾದ್ ಜನಪ್ರಿಯೆರಾಪುನೆತ್ತ ಒಟ್ಟಿಗೆ ಆರ್ ಕಾರ್ಮಿಕ ನಾಯಕೆರಾದ್ ಮೂಡುದು ಬರಿಯೆರೆಲಾ ಈ ಗೆಲುವು ಕಾರಣ ಆಂಡ್.

1983ಟ್ ನವಮಂಗಳೂರು ಬಂದರುದ ಬೇಲೆದಕಲೆನ ಹಿತಾಸಕ್ತಿಲೆನ ರಕ್ಷಣೆಗಾದ್ Karnataka Dock & General Workers Union ದ ತಾಪನೆ ಮಲ್ತೆರ್. ಅವೆತ್ತ ಮುಕಾಂತ್ರ ಕಾರ್ಮಿಕೆರೆನ ಎಡ್ಡೆಪುನು ಕಾತೊನೆರೆ ಯಶಸ್ವಿಲಾ ಆಯೆರ್.

ಹಿಂದ್ ಮಜ್‌ದೂರ್ ಸಬಾ (HMS)ದ ರಾಜ್ಯಾಧ್ಯಕ್ಷೆರಾದ್, ರಾಷ್ಟ್ರೀಯ ಉಪಾಧ್ಯಕ್ಷೆರಾದ್ ಆರ್ ಕೆಲಸ ಮಲ್ತೆರ್. ಸುರತ್ಕಲ್ ಕ್ಷೇತ್ರದ ವ್ಯಾಪ್ತಿದ ನವಮಂಗಳೂರು ಬಂದರು, ಕೆ.ಐ.ಒ.ಸಿ.ಎಲ್, ಮಜ್‌ಗಾಂವ್ ಡಾಕ್ಸ್, ಎಂ.ಸಿ.ಎಫ್. ಮುಲ್ಪ ಮಾತ ಇತ್ತಿನ ಹಿಂದ್ ಮಜ್‌ದೂರ್ ಸಭಾದ ಸಂಯೋಜಕೆರಾದ್ ಕಾರ್ಮಿಕ ಸಂಘಟನೆನ್ ಗಟ್ಟಿ ಮಲ್ತೆರ್.

ಗುರ್ಕಾರ್ರಾದ್ ಸಂಘಟನೆನ್ ದುಂಬು ಕನತೆರ್. 2 ದಶಕೊಲೆ ಕಾಲ ಕಾಂಗ್ರೆಸ್ ಪಕ್ಷೊರ್ದು, ರಾಜಕೀಯೊರ್ದು ದೂರ ಉಪ್ಪುನಗಲಾ ಕಾರ್ಮಿಕೆರೆಗಾದ್ ಬೆಂದೆರ್. ಅವೆಕ್ಕ್ ದುಂಬು ಎಲ್.ಐ.ಸಿ.ಡ್. ಬೇಲೆ ಮಲ್ತೊಂದಿಪ್ಪುನಗಲಾ ಆರ್ ಎಲ್.ಐ.ಸಿ.ದ ಕಾರ್ಮಿಕ ಯೂನಿಯನ್‌ದ ಗುರ್ಕಾರೆ ಆದಿತ್ತೆರ್. ಸುಮಾರ್ 23 ವರ್ಸ ಅಖಿಲ ಭಾರತ ವಿಮಾ ನೌಕರರ ಸಂಘದ (AIIEA) ಅಧ್ಯಕ್ಷೆರಾದ್ ವಿಮಾ ನೌಕರೆರೆನ ಎಡ್ಡೆಪ್ಪುಗಾದ್ ಬೆಂದೆರ್.

1952ಟ್ ಕಾಂಗ್ರೆಸ್ ಪಕ್ಷದ ತಾಲೂಕು ಬೊಕ್ಕ ಜಿಲ್ಲಾ ಪದಾಧಿಕಾರಿಯಾದ್ ಬೇಲೆ ಮಲ್ತೆರ್. 1956ಟ್ ಇಂಟಕ್ (ಇಂಡಿಯನ್ ನೇಶನಲ್ ಟ್ರೇಡ್ ಯೂನಿಯನ್ ಕಾಂಗ್ರೆಸ್) ದ ಶಾಖೆನ್ ತಾಪನೆ ಮಲ್ಪೆರೆ ನೆರ್ದಾದ್ ಅನುಕೂಲ ಆಂಡ್.

ಜಿಲ್ಲೆಡ್ ಇತ್ತಿನ ಕಾರ್ಮಿಕ ಸಂಘಟನೆಯು ರಾಜಕೀಯ, ತಾತ್ವಿಕ ಬೊಕ್ಕ ಸೈದ್ಧಾಂತಿಕ ನಿಲೆಟ್ ಬೇತೆ ಬೇತೆ ಆದಿತ್ತ. ಕೆಲವೊರ ಅವೆಕ್ಲೆನ ನಡುಟು ವೈರುಧ್ಯ, ವೈಮನಸ್‌ಲಾ ಬರೊಂದಿತ್ತ್‌ಂಡ್. ಕಾರ್ಮಿಕೆರೆನ ಎಡ್ಡೆಪ್ಪುಗಾದ್ ಬೆನೊಡಾಯಿನ ಸಂಘಟನೆಲೆಡ್ ಏಕರೂಪತೆ ಬೊಕ್ಕ ಏಕತೆ ಬಾರೀ ಅಗತ್ಯಾಂದ್ ತೆರಿಯಾನ್ನ ಲೋಕಯ್ಯ ಶೆಟ್ರ್, ಬೇತೆ ಬೇತೆ ಕಾರ್ಮಿಕ ಸಂಘಟನೆಲೆನ ನಡುಟು ಹೊಂದಾಣಿಕೆ ಕನವೆರೆ ಪ್ರಯತ್ನ ಮಲ್ತೆರ್. 1979ನೇ ಇಸವಿದ ಆಗಸ್ಟ್ 6ತ್ತಾನಿ ದಕ್ಷಿಣಕನ್ನಡ ಜಿಲ್ಲಾ ಕಾರ್ಮಿಕ ಸಂಘೊಲೆನ ಸಮನ್ವಯ ಸಮಿತಿದ ತಾಪನೆ ಆಂಡ್. ನೆರ್ದಾದ್ ಕಾರ್ಮಿಕೆರೆನ ಹಿತೊನು ಕಾತೊನ್ರೆ ಬಾರೀ ಸುಲಬ ಆಂಡ್. ಲೋಕಯ್ಯ ಶೆಟ್ರೆನ ಸಂಘಟನಾ ಚಾತುರ್ಯಗು ಉಂದು ಬಾರೀ ಸಮರ್ಥ ಉದಾರ್ನೆ.

ಸತ್ಯಾಗ್ರಹದ ಸೌಮ್ಯಸಾದಿಡ್ ಕಾರ್ಮಿಕೆರೆನ ಗೆಲ್ಮೆ

ಕುಡ್ಲದ ಪಣಂಬೂರುಡು ಸುರು ಆಯಿನ ನವಮಂಗಳೂರು ಬಂದರು ಜಿಲ್ಲೆದ ಕೈಗಾರಿಕಾ

ಕ್ರಾಂತಿಗ್ ಪ್ರಧಾನ ಕಾರಣ ಆಂಡ್. ಸುರುಕ್ಕು ರಾಸಾಯನಿಕ ಗೊಬ್ಬರ ತಯಾರಿದ ಉದ್ಯಮ ಎಂ.ಸಿ.ಎಫ್. ಪ್ರಸ್ತುತ ಅವು UB ಸಮೂಹದ ಆಡಳಿತೊಡುಂಡು), ಕರ್ಬದ ಅದಿರಿನ್ ಉಂಡೆ ಕಟ್ಟುನ KIOCL ತಾವರ, ಮಜ್‌ಗಾಂವ್ ಡಾಕ್ ಲಿಮಿಟೆಡ್ (MDL)ದ ಕೊಳವೆ ತಯಾರಿ ಕಂಪೆನಿಲು, ಇಂಚ ಬೈಕಂಪಾಡಿಡ್ ಮಸ್ತ್ ಕೈಗಾರಿಕೆಲು ತಾಪನೆ ಆಯ. ಕರ್ನಾಟಕೊಡು ಕಾರ್ಮಿಕ ಸಂಘಟನೆಲೆನ ಮುಖ್ಯ ಕೇಂದ್ರ ಬೆಂಗಳೂರುಡು ಇತ್ತ್‌ಂಡ್. ಅಂಚಾದ್ ಅವೆತ್ತ ಕಾರ್ಯವ್ಯಾಪ್ತಿ ಬೆಂಗಳೂರು ನಗರೊಗು ಸೀಮಿತವಾದಿತ್ತ್‌ಂಡ್. ಕುಡ್ಲಡ್ ತಾಪನೆ ಆಯಿನ-ಈ ಪೊಸ ಕಂಪೆನಿಲೆಡ್ ಮಸ್ತ್ ಜನ ಕಾರ್ಮಿಕೆರ್ ಬೇನೊಂದಿತ್ತೆರ್. ಅಪಗ ಕುಡ್ಲಡ್ ಇಂಟಕ್ (INTUC), BMS, AITU ಬೊಕ್ಕ CITU ಕಾರ್ಮಿಕ ಸಂಘಟನೆಲು ಬೇಲೆ ಮಲ್ತೊಂದಿತ್ತ. ಆಂಡಲಾ ಕಾರ್ಮಿಕೆರೆನ ಸಮಸ್ಯೆಲೆಗ್ ಸರಿಯಾಯಿನ ಪರಿಯಾರ ತಿಕ್ಕೊಂದಿಜ್ಜಾಂಡ್.

ಇಂಚಿನ ಸಂದರಪ್ಪುಡು MDLದ ಕಾರ್ಮಿಕೆರೆನ ಪರವಾದ್ ಲೋಕಯ್ಯ ಶೆಟ್ರ್ ಬುಡಂದೆ 7 ತಿಂಗೊಲು ನವಮಂಗಳೂರು ಬಂದರ್‌ದ ಪೊಗ್ಗುನ ದ್ವಾರದಲ್ಪ ಶಾಂತಿಯುತ ಸತ್ಯಾಗ್ರಹೊನು ನಡಪಾಯೆರ್. ಈ ಪೊರ್‌ಂಬೆಲ್‌ದ ಪೊರ್ತುಡು ಒಂಜರೆ ತಿಂಗೊಲು ಬಂದರ್‌ದ ಚಟುವಟಿಕೆಲು ನಡತಿಜ. ನೂದೆಕ್‌ಲಾ ಹೆಚ್ಚಿಗೆ ಬೇಲೆದಕ್ಲೆನ್ ಆಡಳಿತ ಮಂಡಳಿ ಬೇಲೆರ್ದ್ ದೆತ್ತ್‌ಂಡ್. ಉಂದು ಒವೆಕ್ಕ್‌ಲಾ ಲೋಕಯ್ಯ ಶೆಟ್ರ್ ಬಗ್ಗ್‌ಜೆರ್. ಅಕೇರಿಗ್‌ಲಾ ಸತ್ಯಾಗ್ರಹೊನೇ ಗೆಂದ್‌ಂಡ್. 1985ತ್ತ ಅಕ್ಟೋಬರ್ ತಿಂಗಲೊಡು ಅಕ್ಲೆನ ಬೇಡಿಕೆಲು ನಡತ. ಉಂದು ಲೋಕಯ್ಯ ಶೆಟ್ರೆನ್ ಜನಪ್ರಿಯ ಕಾರ್ಮಿಕ ನಾಯಕೆ ಆದ್ ಮಲ್ತ್‌ಂಡ್. ಅಂಚೆನೇ MCF, KIOCL, MDL ಬೊಕ್ಕ ಕೆಲವು ಖಾಸಗಿ ಕೈಗಾರಿಕೆಲೆಡ್‌ಲಾ ಕಾರ್ಮಿಕ ಸಂಘಟನೆಲೆಗ್ ಬಲ ಬತ್ತ್‌ಂಡ್. ಲೋಕಯ್ಯ ಶೆಟ್ರೆನ ಮುಂದಾಲ್ಮೆಡ್ ಜಿಲ್ಲೆದ ಕಾರ್ಮಿಕೆರೆಗ್ ಗಟ್ಟಿ ವಿಸ್ವಾಸ ಬತ್ತ್‌ಂಡ್.

ಇನಿಕ್‌ಲಾ ನಮ್ಮ ಜಿಲ್ಲೆಡ್ ಲೋಕಯ್ಯ ಶೆಟ್ರ್‌ಂದ್ ಪಂಡ ನೆನೆಪಾಪುನ ರಡ್ಡೇ ಸಂಗತಿಲು – ಒಂಜಿ ಕುಸ್ತಿ, ಕುಡೊಂಜಿ ಕಾರ್ಮಿಕ ಸಂಘಟನೆ. ನಾಯಕತ್ವೊಗು ಪುದರಾಯಿನ ಬಂಟ ಕುಲೊಟು ಪುಟುದು, ಪುದರ್‌ಗ್ ಸರಿಯಾದ್ ನ್ಯಾಯೊಗು, ಪೊರ್‌ಂಬೆಲ್‌ಗ್ ತಿಗಲೆ ಕೊರ್ಪಿನ ಬಂಟೆ ಆದೇ ಬಲತಿನ ಲೋಕಯ್ಯ ಶೆಟ್ರ್ 'ವಜ್ರಾದಪಿ ಕಠೋರಾಣಿ ಮೃದೂನಿ ಕುಸುಮಾದಪಿ' ಪನ್ಪಿನ ಸಂಸ್ಕೃತದ ಸೊಲ್ಲುದಲೆಕ್ಕ ಬರಾಸ್‌ದ ಜೂವೊದ ಉಲಯಿ, ಪಾಪದಕಲೆಗಾದ್, ಅನ್ಯಾಯೊಗು ಒಳಗಾಯಿನಕಲೆಗಾದ್, ಬಂಜೊಡು ಉಪ್ಪುನಕಲೆಗಾದ್ ಮೆದು ಆಪಿನ ಪುರ್ಪದ ಉಡಲ್‌ದ ನರಮಾನಿ ಪಂಡ ಅತಿಶಯದ ಪಾತೆರ ಖಂಡಿತ ಆವಂದ್. ಏತಂ ಜನತ್ತ ನಡುಟು ಇತ್ತ್‌ಂಡಲಾ ದೆರ್ತ್ ತೋಜುನ ಆರೆನ ಜೂವದಲೆಕ್ಕನೇ ಆರೆನ ವ್ಯಕ್ತಿತ್ವಲಾ ಎತ್ತರದವು, ಅಪುರ್ಪದವು.

ಲೋಕಯ್ಯ ಶೆಟ್ರೆನ ಬದ್‌ಕ್‌ದ ಕೆಲವು ಚಿತ್ರನೊಲು

ಕುಲ್ಲುದಿನಕ್ಲು
ಮಗಲ್ ಜಯಂತಿ, ಲೋಕಯ್ಯ ಶೆಟ್ಟ್ರ್, ಬೊಡೆದಿ ಸುಂದರಿ ಶೆಡ್ತಿ, ಮಾಮಿ ಶೇಷಿ ಶೆಡ್ತಿ
ಉಂತೊಂದಿನಕ್ಲು
ಎಲ್ಯ ಮಗೆ ಡಾ. ಕಿಶೋರ್ ಶೆಟ್ಟ್ರ್, ಸತೀಶ್ ಶೆಟ್ಟ್ರ್, ಮಲ್ಲ ಮಗೆ ಸುರೇಶ್ ಶೆಟ್ಟ್ರ್

ಲೋಕಯ್ಯ ಶೆಟ್ಟ್ರ್ ಪುಲ್ಲಿ ದಿವ್ಯಾನೊಟ್ಟುಗೆ, ಬೊಡೆದಿ ಸುಂದರಿ ಶೆಡ್ತಿ, ಮಾಮಿ ಶೇಷಿ ಶೆಡ್ತಿ
ಮಗಲ್ ಶ್ರೀಮತಿ ಜಯಂತಿ, ಮರ್ಮಾಯೆ ರಮೇಶ್ ಶೆಟ್ಟ್ರ್ ಆರೆನ ಮಗೆ ಧೀರಜ್‌ನೊಟ್ಟುಗೆ

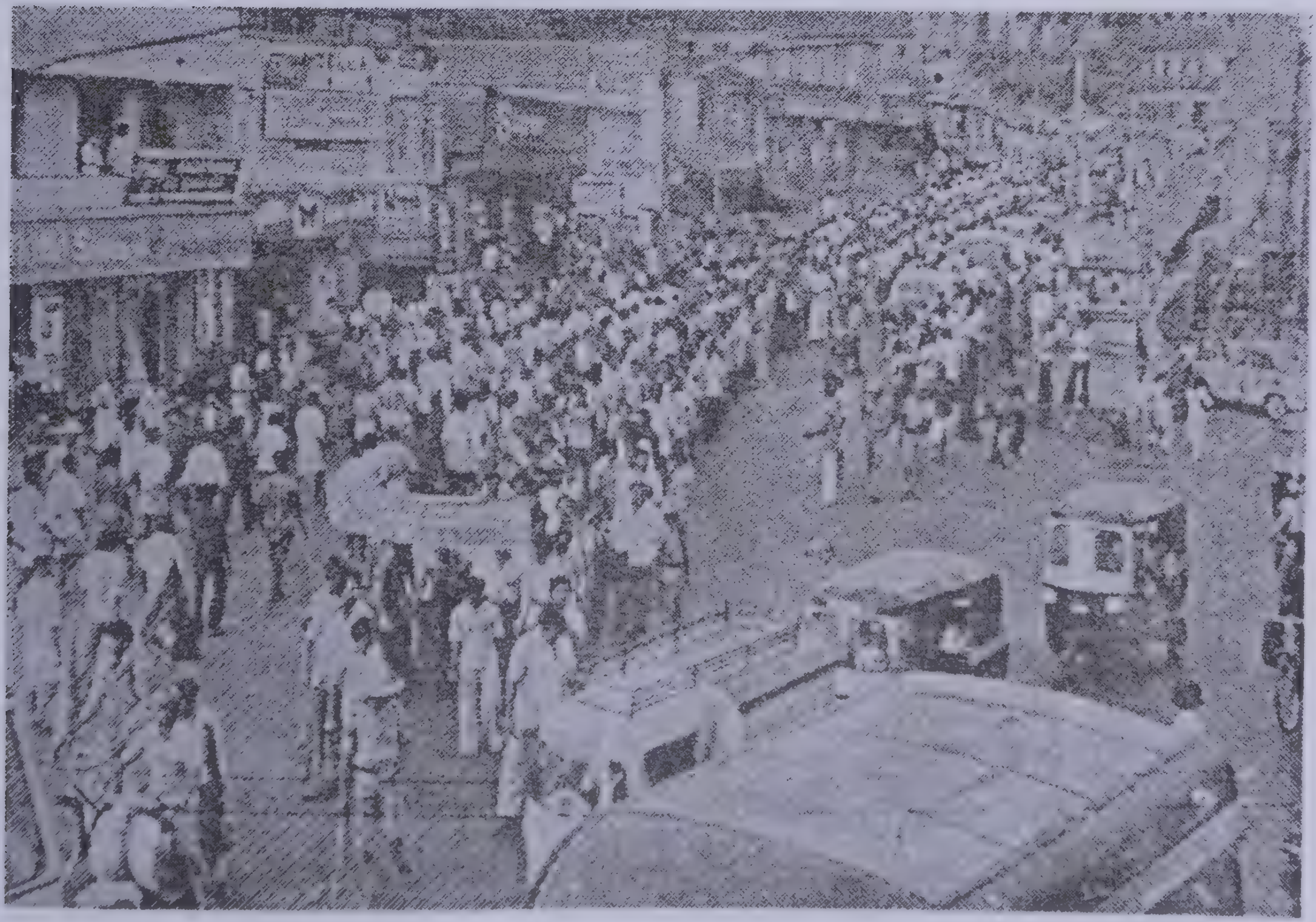

ಕರ್ನಾಟಕದ ಮುಖ್ಯಮಂತ್ರಿ ಶ್ರೀ ರಾಮಕೃಷ್ಣ ಹೆಗ್ಡೆ ಬೊಕ್ಕ ಮಾಜಿ ಲೋಕಸಭೆತ ಅಧ್ಯಕ್ಷೆರ್
ಶ್ರೀ ಕೆ. ಎಸ್. ಹೆಗ್ಡೆರ್‌ನೊಟ್ಟಿಗೆ

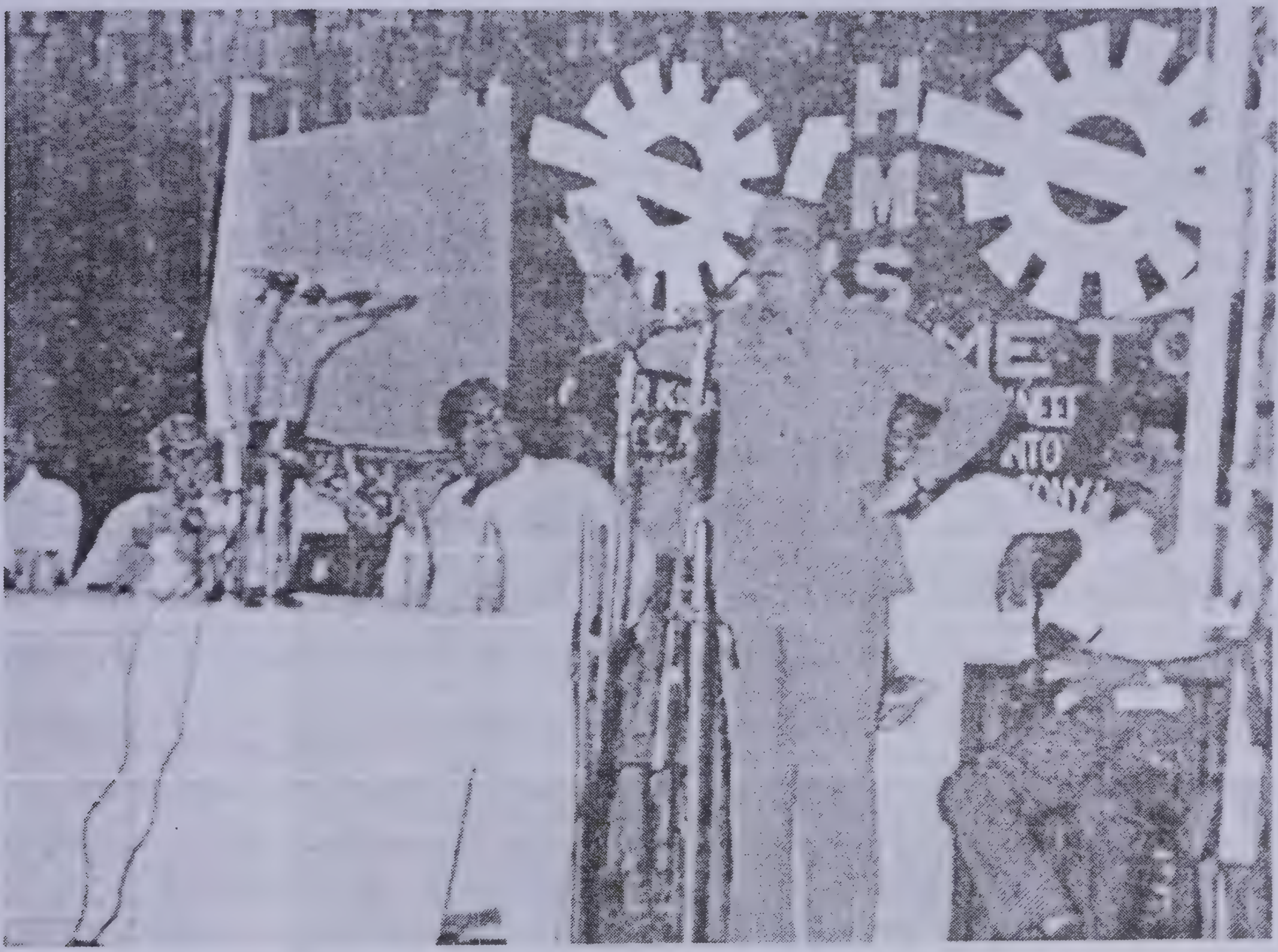
H
M
S

'ಎಚ್ಚಮ ನಾಯಕ್' ನಾಟಕೊಡು ಎಚ್ಚಮ್ಮ ನಾಯಕೆಯಾದ್ ನಟನೆ ಮಲ್ತ್‌ದ್ ಶ್ರೇಷ್ಠ ನಟೆರಾಯೆರ್

ದಕ್ಷಿಣಕನ್ನಡ ಜಿಲ್ಲೆದ ಕುಸ್ತಿ ಸಂಘದ ಪದಾಧಿಕಾರಿನಕುಲೆನೊಟ್ಟಿಗೆ

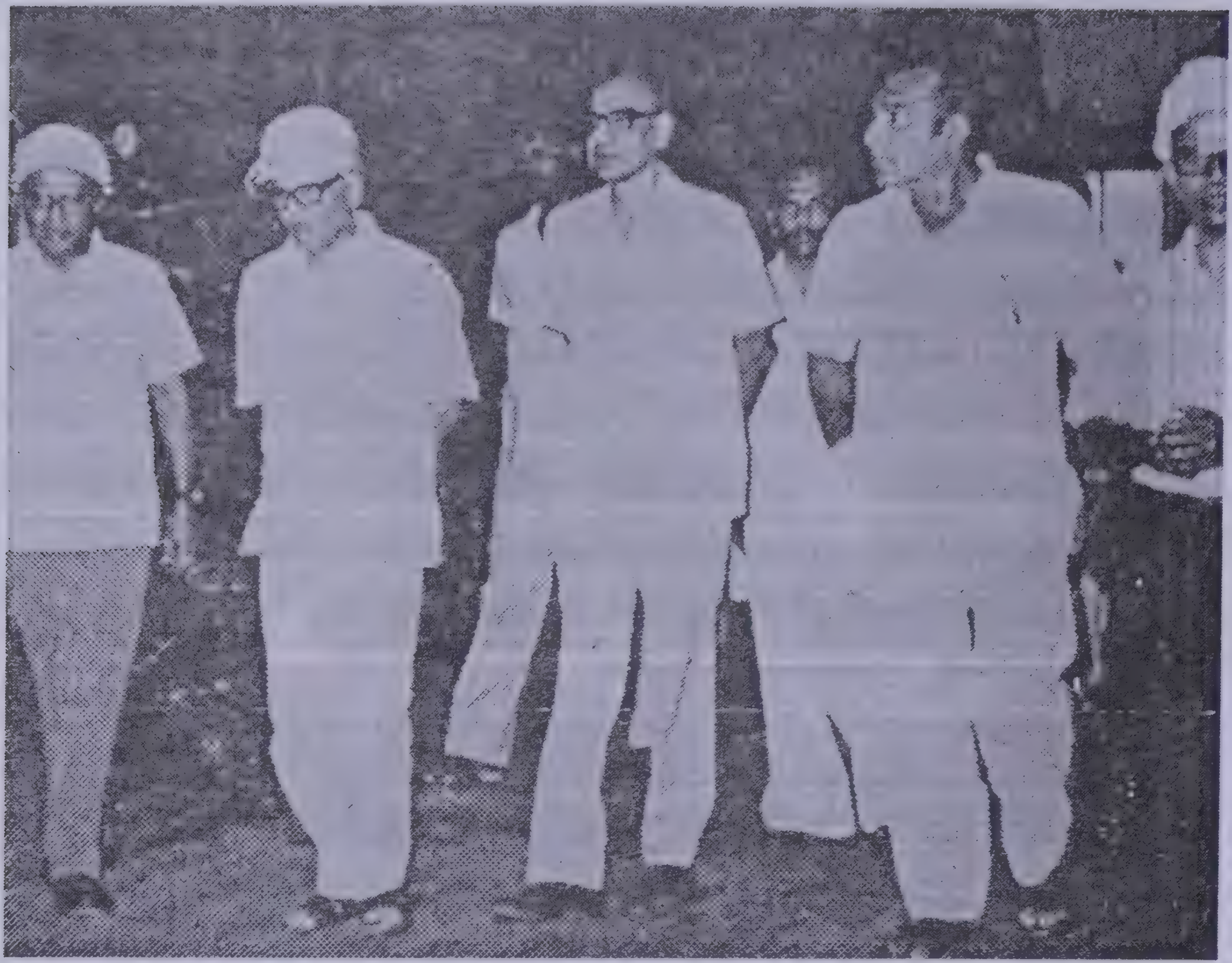

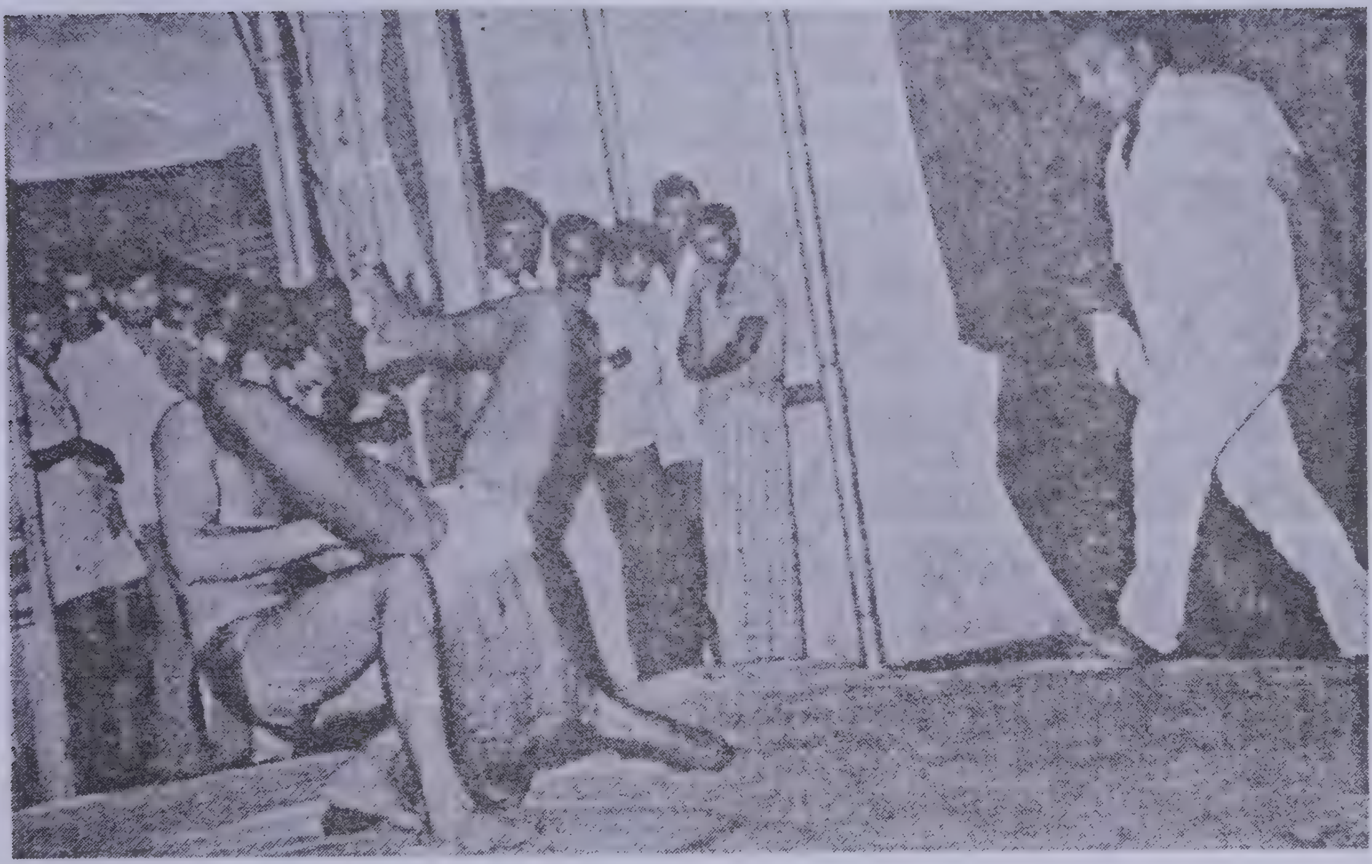

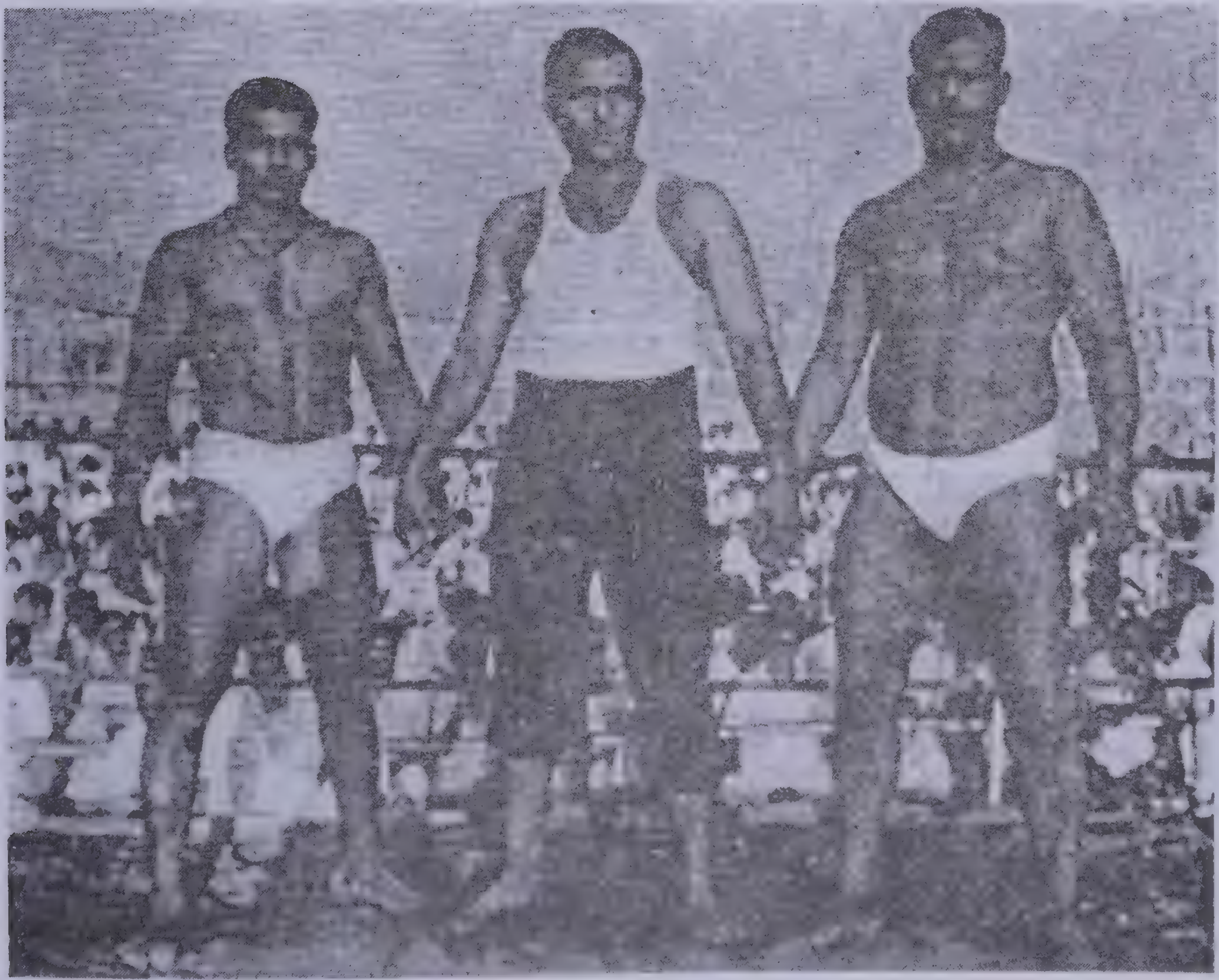

ಎಂ. ಲೋಕಯ್ಯ ಶೆಟ್ / 27

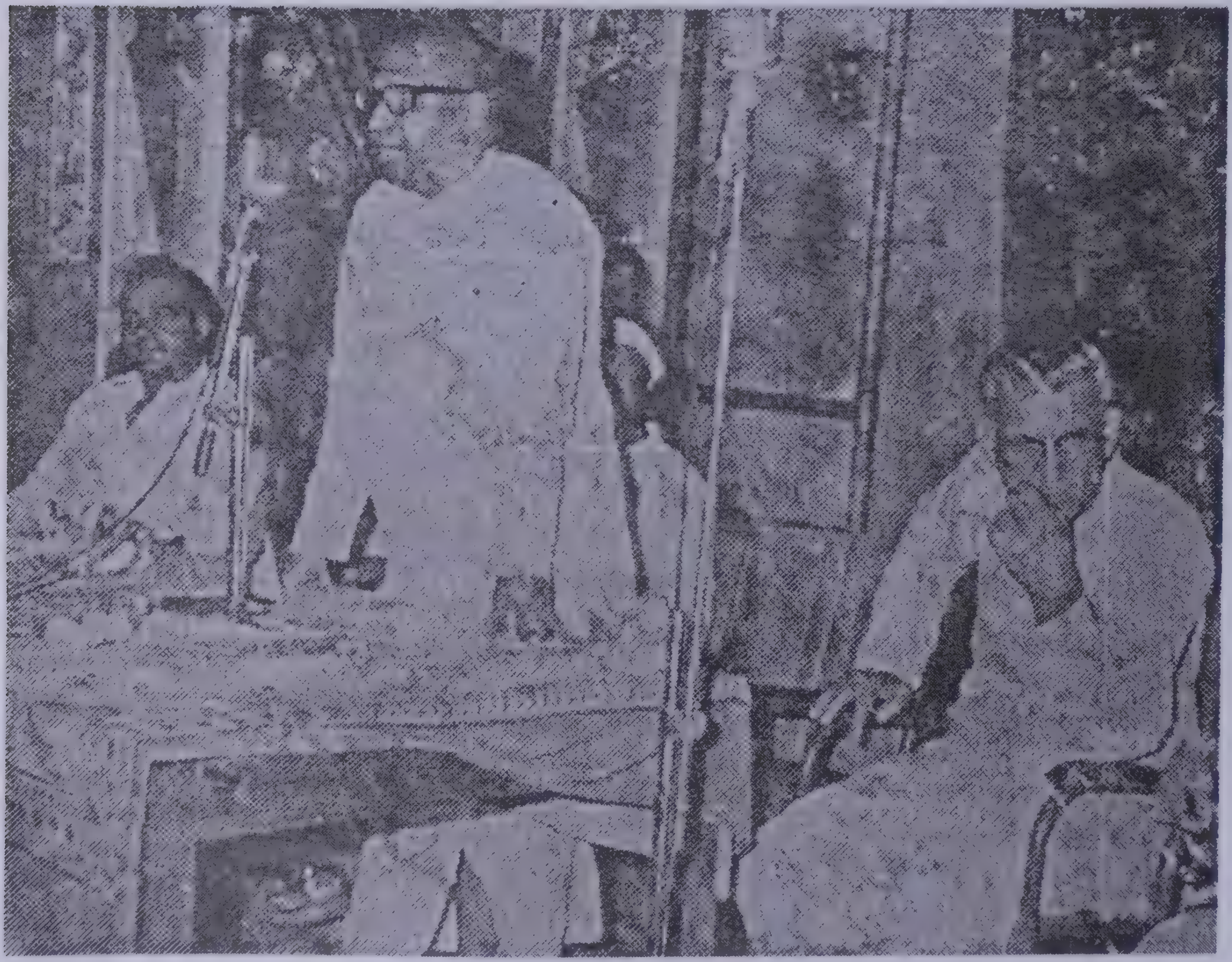

ವಿಟ್ಠಪ್ಪ ಪ್ರಭು ಸ್ಮಾರಕ ಪ್ರಶಸ್ತಿಗಾಗಿ
12 ನೇ ವರ್ಷದಲ್ಲಿ
ತುಳುನಾಡು
ಮತ್ತು
ತುಳುನಾಡು
ಸ್ಪರ್ಧೆಗಳು
ತಾರೀಕು. 6.7.8.1983

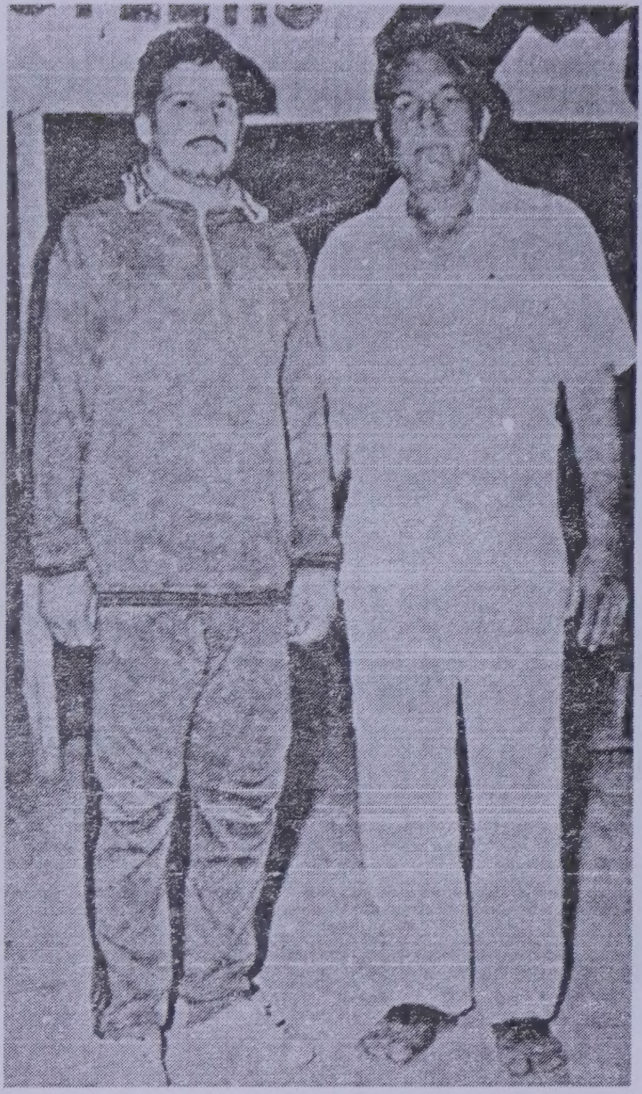

ಗಾಂಧೀಜಿಯೆರ್ ಸುರು ಮಲ್ತಿನ ಸ್ವರಾಜ್ಯ ಆಂದೋಲನ ಜೋಕ್ಲು, ಪ್ರಾಯದಕುಲು, ಆಣ್, ಪೊಣ್ಣು ಪನ್ಪಿ ಬೇದ ಇಜ್ಜಾಂದೆ ದೇಶ ಗಡಿತ್ತ ಜನಕ್ಲೆನ್ ಒಯ್ತೊಂದಿತ್ತಿನ ಪೊರ್ತು. ರಟ್ಟೆಗಟ್ಟಿದ ಜಕ್ಕ್‌ಡ್ ಜವ್ವನೆ ಲೋಕಯ್ಯ ಶೆಟ್ರೆನ ನರ ನರೊಟುಲಾ ದೇಶಪ್ರೇಮ ರವಸೊಡು ಪರತೊಂದಿತ್ತ್‌ಂಡ್. ಅಪ್ಪೆಭೂಮಿದ ಮುಕ್ತಿಗಾದ್, ಬ್ರಿಟೀಷೆರೆನ್ ಈ ಮಣ್ಣ್‌ಡ್ದ್ ಗಿಡಪೆರೆಗಾದ್ ಗಾಂಧೀಜಿಯೆರೆನ ಮುಂದಾಲ್ಮೆಡ್ 1942ಟ್ ಸುರು ಆಯಿನ 'ಕ್ವಿಟ್ ಇಂಡಿಯಾ' ಚಳವಳಿಗ್ ಲಾಗಿಯೆರ್.

ಇನಿಕ್‌ಲಾ ನಮ್ಮ ಜಿಲ್ಲೆಡ್ ಲೋಕಯ್ಯ ಶೆಟ್ರ್‌ಂದ್ ಪಂಡ ನೆನೆಪಾಪುನಿ ರಡ್ಡೇ ಸಂಗತಿಲು - ಒಂಜಿ ಕುಸ್ತಿ, ಕುಡೊಂಜಿ ಕಾರ್ಮಿಕ ಸಂಘಟನೆ. ನಾಯಕತ್ವೊಗು ಪುದರಾಯಿನ ಬಂಟ ಕುಲೊಟು ಪುಟುದು, ಪುದರ್‌ಗ್ ಸರಿಯಾದ್ ನ್ಯಾಯೊಗು, ಪೊರ್‌ಂಬೆಲ್‌ಗ್ ತಿಗಲೆ ಕೊರ್ಪಿನ ಬಂಟೆ ಆದೇ ಬಲತಿನ ಲೋಕಯ್ಯ ಶೆಟ್ರ್ 'ವಜ್ರಾದಪಿ ಕಠೋರಾಣಿ ಮೃದೂನಿ ಕುಸುಮಾದಪಿ' ಸೊಲ್ಲುದಲೆಕ್ಕ ಏತ್ ಜನತ್ತ ನಡುಟು ಇತ್ತ್‌ಂಡಲಾ ದೆರ್ತ್ ತೋಜುನ ಆರೆನ ಜೂವದಲೆಕ್ಕನೇ ಆರೆನ ವ್ಯಕ್ತಿತ್ವಲಾ ಎತ್ತರದವು, ಅಪುರ್ಪದವು.

ಉಮೇಶ್ ಕೆ. ಆರ್.